(本館開設上海漢口路十九號門牌)(電話第三百六十五號)(中國郵政局特准掛號立券之郵件)(明治三十八年二月二十四日第三種郵便物認可)(每日出版)

新聞報

中華民國三年七月十一日甲寅年閏五月十九日

西歷一千九百十四年七月十一日 禮拜六

SIN WAN PAO, LTD.

第七千六百五十一號

計全五張售大洋二分四釐

外埠寄報

⊙中國境內 逐日寄全年洋十元八角半年洋五元四角三個月二元七角 ⊙歐美各埠 逐日寄全年洋十四元半年洋七元正 ⊙日本各埠 逐日寄全年洋十二元半年洋六元正 (報費先惠)⊙郵票不收

廣告刊例

頭等 登於論前中縫二行起碼 第一日每行一元 第二日起每行洋七角五分 二等 長行告白三行起碼 第一日每行三角五分半 第二日至第七日每行二角一分半 第八日起每行一角五分 三等 短行告白 第一日每字三釐 第二日至第七日每字二釐半 第八日起每字二釐

張楨甫瘋科來申 每逢舊歷初一初六十一十六念一念六下午三點鐘門診六點鐘出診在申英界浙江路老垃圾橋南枚木號陽壁三百八十四號內來診新早日掛號因夜車還蘇 號房謹識

汪筱頤啓事

鄙人因別有他就已向商務印書館辭職一切經手事件業經交代清楚所有以前或此後各處友好委屬事件請逕向商務印書館接洽無庸再由鄙人轉手以免稽延此啟

欲置產業者鑒

本行有坐落法租界南陽橋南陽里蘇州會館對面英冊第六千零五十四六千零五十五六千零五十六號道契三紙共計地二十七畝六分一釐五毫上連房屋九十幢可以出售如欲購者請至三馬路大清銀行清理處面訂爲荷

仁濟堂代收陝西振急廣告

陝省兵燹遺黎人民罹鋒鏑顛連無告所不待言近又加以水雹成災轉瞬秋收歉薄自在意中隱憂實天敝所迭接告災函電正在分投集腋乃蒙無名氏善士慨助洋十五元蔣子漁求文郎病愈洋四十元無名氏采紀求病速愈洋一百元郭龍川洋十元救急功崇莫名紉感併登報端籍爲鳴謝 元郭無名洋五十元吳無名洋一百五十元丁夢蘭求質郎病愈洋四十元

莊票遺失聲明

茲於閏五月十八日午前遺失志慶莊票一紙念三日期九八元九百八十七兩五錢第一萬一千三百九十二號當即除關照該莊止兌外用特登諸申新時三報及字林報聲明該票已關照作廢望各寶號各銀行切勿收用倘若中西人拾得作爲廢紙特此佈告 萬生號啟

招買洋房材料

茲有英工部局之議事廳及洋倉間等洋房之水木料及上好裝修材料等貨且堅且固如欲需用是項材料者請至二馬路大新街萬興糟坊接洽可也 耀記啟

王培元醫生啓事

培元除禮拜日外每日上午十時至十二時及下午二時至五時在二馬路望平街東首中國紅十字會總辦事處辦公○電話三三七九號○餘時均駐四馬路胡家宅羣仙戲園隔壁培元藥房內 電話第三七四九號

振華商輪有限公司廣告

本公司爲擴充國內航路振興商業起見定招股本三十萬元購置堅快輪船二艘往來於滬甬福興泉廈之間曾經發起人擔任十五萬元現已繳足先購快輪一艘訂于本年舊歷六月底開行特此奉佈 上海法界大馬路三德里本公司事務所謹啓

安徽巡按使署廣告

案查安徽中華銀行發行紙幣去歲亂事發生即行停兌現在留存市面者尚有銀元紙幣三十九萬餘元暨銅元紙幣七百六十餘千迭經商民呈請設法兌現以活金融本署以庫帑空虛礙難辦理惟此票久不清理望信良多茲訂於陽歷七月拾五日起至陽歷九月拾五日止爲查驗之期凡商民人等存有此項銀元及銅元紙幣者務於指定期內送交安慶省城安徽清理公款局詳細查驗如蓋印章戳記一俟查驗竣事即予換給短期公債票所有辦法及兌換手續另行公布過期不驗作爲無效其各遵照毋貽後悔切切此佈

萬應瘰癧藥

凡於身患瘰癧之人總由體虧血衰以故偶感邪毒風濕之後稟鹿之瘰顯於頸項環迴尤爲危險宜即早治不可任其蔓延今本藥房秘製此藥每日三服半藥爲度溫水冲服應效非常 賜顧者認明牌號庶不致悞 價目 小瓶五角 大瓶一元

上洋大英醫院監製

時疫醫院今日下午開幕恭請中外士女惠臨

中國紅十字會每逢夏季特開時疫醫院用鹽水注射代血之法莫不起死回生活人逾萬 今歲特設於法租界西新橋南塊教堂隔壁洋房內分頭二三等病室日夜診治不取號金三等概免膳宿等費茲訂今日下午三時開幕凡我捐款善士本會會員及熱心慈善家衛生家相約同志聯袂偕臨參觀本會特備茶點洋酒並男女招待員恭候○貴臨至深盼禱

夏令時疫最爲危險俗稱癟螺痧吊脚痧霍亂吐瀉之類患之者不早治往往朝發夕死傳染同居隣右戚族滬上戶口至繁房舍毗連一人患疫全家傳染不已即病至垂危一息尚存一經機器注射立起

上海西新橋南首 中國紅十字會時疫醫院院長 沈敦和 朱佩珍 同啟

純泰莊抵產投標廣告

純泰莊倒閉後所有抵押福康乾元兩莊之不動產業奉高等審判廳判決確定並由上海地方審判廳照判執行定期諭令原抵各戶限兩個月備價回贖現已逾期上海地方廳將純泰自己之不動產及抵押之不動產定期本月三十一號在大堂投標拍賣於八月五號開標 … 奉公布在案其投標方法以價額最高者爲及格並須當日先繳價額五分之一爲定銀其五分 … [illegible]

福康乾元莊代表律師狄梁孫啓

人之易入老境乃血管中所藏之凝結質爲害甚大雖或有少數之不易老者亦足証明凝結質在血管中多寡之區別蓋此質之患專門吸收身體中之滋養精液以致使人枯縮焦瘦此爲世界人人深抱之隱憂自維也納大學病院研究精神丸一方其中確配有消除此質之料於是服者無不稱快丸中含有生精固腦活血健胃化除凝結質等料配合而成性極和平味亦甘美使服者催殘之害漸除營養之力漸生有永遠不老精強力壯之宏功誠人人相宜四季常服之滋補品也○大瓶五元每打五十元中瓶一元每打十元

總發行上海三馬路中法大藥房

辦礦者鑒

本公司營業已十年分設上海亦已有年所今爲利便中國紳商起見特於上海本公司內附設

化驗分析所 專代化驗各種礦砂並派優等礦師代勘各礦 如蒙 惠顧請至英租界北京路三號本公司面訂 礦山及他關於礦務均可代辦並發

古河公司謹啓

杭州興業公司城站旅館樓外樓茶館營業廣告

杭州自滬杭通軌以來城站一帶旅館茶肆商店林立然能適近城站之大觀其第三層爲城站旅館計房百數十間宏敞壯麗備有清快藤床花園設華麗餐室以及花園草地照相報室無不精美以爲慶宴休息之所且地臨城站旅客往來既省車費行李之勞亦非他旅館所能比擬至其下層再招致各商家分設各式商店以備辦之使事事核實色色求精庶幾更佈置完備再行正式開幕其詳細說明及價目另佈特此奉聞 茲擇定閏五月二十五日先行交易以副各界諸君之雅望

西醫張汝舟醫例

汝舟先生醫學宏博前在仁濟醫館綜理院務已將十稔每日診治數百人內外各症無不著手回春今先生因擬勞過甚謝去醫院職務藉資休養但斯人不出如蒼生何鄙人再三勸駕設治病室於本藥房每日改定下午二時至五時止專看門診大號二元小號一元掛號一角出診規元五兩車費二元下午五時至八時止提早逾時一律加倍 急症隨請隨到割症面議 上海四馬路中西大藥房顧松泉啟 電話八三三

松江萬成德菸號新張放盤五天

設在西門外澤潤橋西首 擇吉閏五月二十日開張 本號向在蘭州設廠精製淨條水菸選菜道地貨品優美館行江浙等省久已馳名 正月對鄰失慎毫薇殃及現在新屋落成重行開張特別放盤以作紀念 惠顧諸公速臨賜教毋任歡迎特此謹告

甯紹公司股東年會日期廣告

啟者本公司股東年會歷屆陰歷五月舉行但本屆因新船落水後再行選舉之決議茲因新船已定陰歷五月初一日下水故本屆年會又定陰歷閏五月十九日舉行會場仍在四明公所俾是會得行選舉而符上屆年會議案如股東有未接本公司函送選舉單暨入場券者速乞開明戶名號數股數向本公司補領恐未週知特再通告 上海甯紹商輪股份有限公司啟

江蘇省立第二工業學校招工投標

本校在可園後面添建宿舍二十餘間如有熟悉工程願承攬此項建築者即日帶保證金十元到蘇州三元坊本校取閱圖樣及施工細則於本五月十號以前到校投標十六日下午開標

神州法政專門學校預科及法律本科招生廣告

欲知其詳閱雙日時事新報單日時報可也

徐滙公學招生廣告

考期七月十二號 八月念四號 開學九月一號

上海新開義記洋貨號擇於陰歷閏五月二十日先行交易廣告

本號開設法大馬路中大自鳴鐘西首坐北朝南新造洋樓門面自運歐美嗶嘰呢絨鏡面貴企東西閃光綵紗羅緞文明新花蓆法異樣花標漢府綢紗花素綢地洋紗各色咈布其外花色繁多不及細載總以有美必備無奇不臻茲值開張伊始凡蒙各界惠顧定當廉價以迎藉副盛意謹啟

商民購貼印花稅票者注意

浙江 山東 安徽 江西 江蘇 合登廣告載第五張一頁

南市電氣風扇佈告

啟者吾南市電燈電車成效卓著無人不知其利便惟際茲炎威漸熾日間無電不能藉電力以胸拂清風驅除煩熱實爲滬南缺點良由本公司力有未逮故未籌及此乃各界函詢此事者實繁有徒不得不勉爲其難擬將行車餘電撥供風扇之用惟所餘無幾每虞缺乏不得不籌並顧總期日夜有電用戶滿意不特有裨衛生且可新曲謀爲藉茲向外洋名廠訂購大小新式風扇業已到滬如酉紳商各界有意裝用者請速來接洽掛號因風扇無多後來者恐有不及用特佈告奉聞

德利輪船廣告

啟者本公司爲利便行商起見特開快輪一艘船名德利船身機器均極堅固行駛迅速艙位寬暢房間格外清潔茶房接待周到專駛上海定海石浦海門象灣別埠擬定以兩禮拜爲期分作長班短班各一次長班禮拜一(由申開往定海石浦海門象灣別埠)禮拜六(由海門開回石浦定海)禮拜日(由鎮海開回上海)短班禮拜四(由申開往定海石浦海門)禮拜六(由海門開回石浦定海)禮拜日(由鎮海開回上海)嗣後每兩禮拜行駛長短班各一次常川往來風雨不更現在船已進塢修理一俟工竣擇吉開班再行登報通告恐未週知先此佈聞 德利輪船公司啟

前清陸相國書件助賑

綢縀離娛情翰墨先生書法精妙中外同欽惟多出於代書人之手鮮見真跡茲由本號訂定一家代收欲得相國真蹟者至小號接洽潤格單另登第三版短行告白注意 前清帝師陸鳳石四張 上海三馬路朶雲軒扇莊謹白

國立北京工業專門學校招生廣告

報名自六月十五日起親赴西門內遜葉路梅溪學校(隨繳最近相片一紙試驗費二元(有中學畢業文憑者呈驗)

資格 中學畢業及與中學畢業程度相當者

學科及修業年限 本校現設機械科電氣機械科機織科應用化學科各科修業年限三年另設預科一年報考本科者於四科中擇定二科報明註冊考取後由學校指定其一

試驗科目 國文 代數幾何三角 物理化學 英文

試驗日期 自七月十五日起分場考試

章程摘要 在報名處領取

國立北京農業專門學校招生

(學額)農業本科林學本科預科各四十名(但應試者不得志願預科由錄取各生中擇優選入)(資格)中學畢業或與有同等學力者(試驗科目)國文英語數學理化博物圖畫(地址)上海在西門內遜葉路梅溪學校武昌在蛇馬廠武昌高等師範學校(報名)上海六月十五日起武昌七月一日起呈驗畢業修業文憑填寫志願書附繳最近照片一紙試驗費銀二元(無論應試與否概不發還)(試驗日期)上海武昌均七月十五日起分場試驗 本校規程在報名處領取

國立北京醫學專門學校招生廣告

(一)資格 中學畢業及與中學畢業程度相當者 (二)試驗科目國文外國語(英語或德語)數學(代數幾何)物理化學博物身體檢查 (三)報名日期自六月十五日起在京可至八角琉璃井本校在滬可至西門內遜葉路梅溪學校填寫履歷并繳四寸半身相片一張試驗費二元無論取否概不發還 (四)試驗日期北京七月一日上海七月十五日起分場考試 (五)校章摘要在報名處領取

惜陰公會設立商業補習學校招生

本會爲灌輸商業智識起見特設商業補習學校經上海總商會認可學費極廉每年祇收十二元膳宿者另繳宿膳費學課國文商業道德商業尺牘商事要項商業簿記商業法規歷史地理作文習字英文讀本文法會話繙譯算學珠算筆算代數定於陽歷九月一號開學凡有初小畢業或相當程度者均可來學每日上午九時至十一時隨到隨考校址在上海南京路拋球塲東首　乙5293

上海總商會佈告

商界諸君公鑒敬告者商業教育關係重要上海爲通商巨埠籌設商業學校尤爲商業上切要之圖本會有提倡商學之責任除現正籌畫設立外并願諸君重視商學廣議設立以爲發達商業之先導惜陰公會諸君多商界中人有鑒夫商學之重要特於英租界南京路拋球塲東首四十號會所內設立商業補習學校以灌輸商業智識造就商業人才現已組織就緒學課中西并重適於實用學費極廉并可膳宿定於陽歷九月一號開學學額無多諸君有子弟欲求商業智識者請速往該校報名可也專此佈告以爲紹介　乙5293

欲抵押房產地皮者注意

本公司能貸欵至一百萬兩之多如有上等房產地皮以作抵押品者請駕臨大馬路三十九號中國營業地產公司面議可也　甲1837

日商東大洋行廣告

本行向設上海漢口路九號已有年所專做進口各貨如各樣時鐘留聲機器毛巾線毯絨毯香水香皂紙料火柴各色雜貨其出口者如雜糧肥料等貨貴客惠顧均可面訂其價格外克已自閏月初一日起進出一切均可向葉君接洽可也　乙5346

新屋召租

麥根路新閘路角高照里弄內三樓三底二樓二底雙廂房後有茶樓又單間石庫門頭等新式號房出租租金克己進出極便合意者請至英大馬路泥城橋旁合路億鑫里三弄新瑞和經租賬房接洽可也　乙4777

⊙本報目錄　本報全五張如有遺漏請向賣報人追取

第一張　論說　命令　專電　快信　路透電　譯電　新聞一　新評一

第二張　新聞二　各埠通信　要件　譯叢　新評二

第三張　本埠新聞　來函　新評三

第四張　莊諧叢錄

第五張　專件　警察官吏鄭金給與條例　命令補錄　小說

本報第五張刊有最有趣味之小說如有遺漏向送報人索

論說

⊙狼匪竄豫憤言（亦孟）

狼氛東竄。武關不守。匪勢聚於丹淅之閒。依然回復六閱月已前之景象矣。自古流寇。誠爲難制。然觀於明末闖獻已事。賊勢之熾。十倍今日。而陳奇瑜洪承疇左良玉諸帥。猶能大創大蹶。馘虜禽渠獻俘奏捷。其後來所由致敗。則一誤於輕信受撫。再誤於倉黃促戰。遂至一敗塗地。而後賊勢不可收拾。從未有如今日狼匪。以數千烏合之衆。而自由馳騁於三省之地。聞長安之可樂。則出門西笑。迨倦遊而思返。則馬首東迴。合數省兵力。竟不能少沮其遊興。徼特不聞戰勝而已。乃至欲求一敗而不可得。此眞古今中外之所創聞者矣。聞諸中州人言。狼匪西竄時。其全隊分爲四股。入武關而畧陝甘者。其四分之一。不過三千餘人耳。餘三股則皆蟄伏嵩南山谷中。未嘗相率俱西。其悍鷙耐戰之寇。惟此三千餘人。此外雖號稱數萬。然不過沿塗虜脅。非特不諳戰事。抑且並無槍械。官軍果能奮勇力戰。此賊當早已殲滅。即未能一鼓就禽。而第能嚴兵守險。遏其回竄之路。則彼既投絕地。又焉能攪轡東歸。需以時日。食盡援絕。非降則出降耳。合圍兜剿之局。自賊在豫東時。即已羣持此議。乃一潰於六。再潰於南汝。三潰於鳳邠。四潰於階秦。但聞有人尾追。初不聞有人迎截。中樞成算。何竟一無效力。追此次緩緩歸來。則不惟歡迎無人。即歡送者亦不聞一矢相加遺矣。將士遷延觀望。不聞正失律之誅。中原積骸。成莽不聞。降哀痛罪己之令。果中央呼應之無靈耶。抑眞相之壅於上聞耶。政府日朘吾民之膏血。以供養兵經費。吾民凋瘵餘生。猶必踴躍輸將。所蘄嚮者。果爲何事。乃一任吾民之顚沛流離。而毫髮不能戢寇賊之虐燄。夫何貴乎養兵。又何賴有政府。且此都不具論。竊觀政府今日。鋪張威德。粉飾承平。非曰大難削平。即曰秩序大定。所汲汲謀譓於廟堂之上者。惟是加賦增稅。制禮作樂。欣欣焉眞若已治已安。無復烽燧風塵之警者。然嗚呼。是政府直不知有匪亂也。是政府果於棄吾民也。夫今日之政府。果自信爲鞏固也耶。書有之曰。民維邦本。本固邦寧。試問去年今日。吾國民對於政府之信仰。其程度爲何如。今年今日。其程度又何如。顧坐視其瑣尾瘡痍。而曾不一爲之計也。哉且政府無謂此賊爲無足慮也。唐之芝巢。明之闖獻。其勢力之弱小。初何殊於今日之狼匪。而曠日持久。不能剿滅。橫潰旁決。浸淫愈甚。卒之滔天浞夏。蕩覆神京。荼毒神州。九字榛莽。其究也。寇盜尙未削平。而現政府之淪亡。先已不可救藥。使能謀之於始。禍敗又何至若斯之甚耶。將士之於中央。不惟其令。而惟其意。政府已先無志於討賊。則諸將何爲不養寇自逸。此賊既已歸豫。其蟄伏諸股。自必合縱締交。同心并力。以致死於官軍。官軍並此區區一股之匪。不能滅此朝食。彼果合以謀我。其又烏能當之。潰敗奔北。勢所必至。官軍之氣愈餒。則賊寇之燄愈張。東竄則齊吳蒙其毒。南下則楚皖當其衝。北上而度長河。則畿輔山右全局被其震動。國家之事。於是乎不可爲矣。此亦不必需之歲月。殆不過一年中事耳。天下安有以九州之力。而不能制一流寇者。孟子所謂是不爲也。非不能者。其吾政府之謂矣。夫嗟嗟夕陽逝矣。誰策夸父之鞭。怒蛙依然。孰憑句踐之軾。豺虎縱橫。隨地有貂蟬恩寵。媿心無袞袞諸公。其亦有心悔禍否也。

命令

七月八日即舊歷閏五月十六日

大總統策令　任命戚朝卿爲熱河道道尹此令

又令　任命張志潭爲綏遠道道尹此令

又令　任命劉印昌爲察哈爾興和道道尹此令

又令　沈鴻英給予五等文虎章此令

又令　司法總長章宗祥呈請任命王儀賢署山東濟南地方審判廳推事汪兆彭署山西高等檢察廳檢察官應照准此令

又令　司法總長章宗祥呈稱現署安徽高等審判廳推事徐觀吳天錫陳其殷徐紹熙均係籍隸皖省例應廻避請開去署缺另候調用等語應照准此令

又令　司法總長章宗祥呈請任命黃有俊藍鎮書臚芳署安徽高等審判廳推事應照准此令

大總統申令　民國肇建以來海外僑商傾心祖國往往樂輸鉅欵補助中央先時已成巨數本大總統久深嘉慰茲又由蘇比利亞輸到捐欵一萬另三百元實屬濟公好義現在粵省廣肇南韶大水成災前經頒令撥欵五萬元趕放急賑在案惟災區甚廣來日方長自不得不設法接濟應由財政部迅將此項捐欵如數匯交該省巡按使撥充賑欵散放各區以惠災黎而彰義舉此令

又令　茲制定獎學基金條例公布之此令

又令　茲制定學術評定委員會組織令公布之此令

大總統告令　古者建國教學爲先我中華民族自有史以降千百秋間能保吾先世聖哲師匠之遺大者風化小者藝事咸維持不墜以至今日獨得以文明國稱者教敦勸學舉國皆樂雖中更世變未有歷百年而不修者也漢有博士弟子員之制郡國置五經百石卒史唐宋文治國學太學而外課士養士各有典例旬省月試時考歲貢以校其學藝田租屋祿官給學糧以贍其身家待士特隆故士之振興亦盛明清科舉流弊士習於偷一時病之然各省書院尙存古風苟有淬厲之儒亦獲感求之助變法以後改立學校蓋以擴教育之效於四民非遂廢薪槱之典而不用秀才異等惟國之楨固當實之國體雖改此義豈可或渝乃自辛亥革命兵燹相連民不安井士多失業狂者妄爲進取狷者安於不爲學問之事殆於廢墜循是以往吾國民將益趨於愚闇削弱之途馴至無以自存遑問其能與東西各國日新月異之民族競也現在獎學基金條例暨學術評定委員會組織令業經公布就亂後財力勉節國用儲爲學資使寒素稍紓生計之累得數年餘暇增益學業但使學子多一人之研精則學問多一分之闡發國家社會將於是乎賴之開政化之大原聳生童之耳目諸生績學華華祁祁有厚望焉此令

七月九日即舊歷閏五月十七日

大總統策令　蘇乃錯給予四等嘉禾章此令

又令　任命吳中英爲隴東鎮守使此令

大總統申令　湖南大水爲災前據靖武將軍督理湖南軍務兼巡按使湯薌銘電陳災情當經電飭妥爲賑撫在案茲續據電呈連日大雨水勢繼長增高瀏陽衡陽道縣江華祁陽常甯平江攸縣武岡藍山永順湘陰等縣紛紛報告災狀除酌量籌撥賑撫外請飭部撥欵散放等語湘省自上年匪徒暴動蹂躪所及固已十室九空乃兵燹之餘繼以災祲孑遺黎庶憫念殊深著財政部速撥銀三萬元交該巡按使遴派大員會同各地方官迅赴災區察勘輕重分別散放一面仍分飭各屬竭力募欵以資接濟此令

又令　茲制定海軍懲罰令公布之此令

專電

北京（七月十日到）

⊙總統聘前美使柔克義爲外交顧問某使疑此舉與中美同盟有關頗忌

⊙丁振鐸前日到京總統令於今日便服謁見昨丁語人必面辭審計院長

⊙收回上海廈門會審公廨用人權已得外交團承認外法兩部派林行規往滬朱兆莘往廈接收

⊙張壽齡任江西巡按使戚調蘇韓調浙聞已確定

⊙財部派王得庚往各省整頓落地釐稅

開封（七月十日到）

⊙狼匪進踞荊紫關有股匪二千餘人竄入鎮平其餘零星小股竄淅川縣之西坪鎮及西峽口

⊙舞陽縣連日閉城匪勢甚熾中有宋老年一桿約有匪三四百人鄉間搶掠無忌西平遂平與舞毗連近亦震動由縣知事聯電田督撥兵援助

⊙又聞內鄉縣駐軍有譁變消息

⊙白匪黨羽現跨有南陽汝寧汝州光山四屬中央催趙倜速爲撲滅趙亦以掃除四屬匪氛自任

南陽（七月十日到）

⊙白匪散出羽黨爲國民社擒獲縛送大營請予懲辦者甚多皆經各路統兵官訊明隨時槍斃

⊙會辦趙倜自陝入汴日與匪相逐疲於奔命不勝其苦卒無成功現議定駐兵魯山八日平明傳令拔隊

快信

安慶（七月十日到）

●去歲因亂停兌之銀元銅元紙幣由商會呈准倪巡按定七月十五號始在清理公欵局查驗並換給短期公債票

●新選商會總協理蔡程兩君堅請辭職各業議改選胡遠勳代蔡方復泰代程

杭州（七月十日到）

●車站搜檢外人多以爲不便現屈使已飭交涉員會同警廳擬訂搜檢外人辦法

●防營改編警備隊向歸巡按署節制現又改歸將軍統轄并由將軍統籌改編游擊隊爲警備隊

●總統壽辰文武各官概須慶祝由朱將軍屈巡按通飭各屬知照

南京（七月十日到）

●財部電韓巡按飭令所收稅釐欵項悉數解交金庫

●韓巡按派上級警官在秦淮河查禁賭博

●賠償損失公債票前由金鼎在京携到五十萬尙有一百萬韓巡按派員赴部領取

●五厘稅所擬將磚瓦一項改爲進銷稅韓巡按飭令財廳通飭各稅所照辦

●吳淞稅所請財廳將向收猪捐照舊填給運單以便商人分運

路透電

（十日北京電）　各使署已接洋商對於中國增加釐金及他項捐稅嚴重之抗議此舉似於本年四月間由安徽發起繼乃延及浙蘇兩省現恐他省亦將照此實行各使署之意中國現不願一八五八年天津條約規定運稅不得在貨主之地向受貨者徵取銷稅而過入口稅之半消稅有時外人雖亦付之然從未正式承認其正當也各使署又謂中國徵取釐捐超逾常

上海中法實業銀行廣告

本行係股份有限公司股本四千五百萬佛郎中華民國政府認購股本三分之一計一千五百萬佛郎本銀行章程業經中華民國政府於一千九百十三年一月十一號批准立案總行法京巴黎聖喇扎街七十四號分行北京上海本銀行職員如[illegible]

張園華洋廣告博覽會准期開幕預售游券通告

上海醫學校招女生廣告

元宿費每年念四元 開學日先繳半年 費五元到學者於學 費內扣除不到不還

學期五年畢業 開學陽歷八月念八日 考期隨到隨考

校址上海南市上海醫院 監院張竹君啟

率百分之二分半實屬顯違條約安慶領事前已奉命向巡按使抗議違背條約權利按洋貨售與華人者運入內地徵取釐捐並不違法令除同向政府抗議外別無他法中國則謂近年來各項條約曾爲在通商口岸外貿易之外國公司多所伸張且口口外人售貨由通商口岸運入指定地點之權利目下外交團雖無聯合之舉動大約不日將開會討論此事

（十日廣州電） 此間大風雨水災各區愈增苦難鬻子女者頗多十二歲之女孩售洋四十元

譯電

大陸報八日北京電海軍部請在漢口建築海軍船塢一所

字林報九日北京電據莫禮遜博士在倫敦宣言謂華政府整頓幣制借款項下尚有四百萬磅未經支用但銀行團聲明現僅存二百八十萬磅此款祇能用作整頓幣制之用

文滙報九日北京電袁總統現飭梁啟超與銀團開議整頓幣制借款 又電袁總統已命姜桂題段芝貴田文烈等防禦白狼

新聞一

◉平政院與大理院權限之爭議

平政院之設原爲裁判行政官廳及行政官吏之一種特別制度業經大總統頒布平政院編制令與行政訴訟條例及糾彈條例在案其權限頗爲廣大日前又提交參政院之行政訴訟法及糾彈法各草案對於前布各種條例大有變更**規定平政院爲專理行政訴訟**因而**平政院之權限不免減縮大理院之權限因而擴張**以此近日大總統令交**霸縣知事**劉鼎錫前**順天府尹王治馨**兩案其審**理與裁決之權限**遂爲**兩院爭議之焦點**在平政院依約法與平政院編制令之解釋當然有裁決之權而大理院依現交法案平政院職權專理行政訴訟而官吏懲戒應屬於司法審判兩院所據皆有理由日前兩院派員協議卒無結果**平政院長**周樹模特具呈大總統**據理力爭**並將**行政訴訟**及**糾彈條例**加**以修改**列陳意見大總統已**交參政院會議**茲在將其呈文與意見書彙誌於下

▲平政院周院長之呈文 平政院院長周謹呈爲懇予修正糾彈法及行政訴訟法各草案以便實施仰祈鈞鑒事竊維改革以來吏治不修紀綱墜地我大總統以整飭官常爲急務力救時弊體察國情於是有平政院之設置肅政廳以司糾彈置訴事庭以司審理平政院編制令第一條即指明官吏屬個人言以示與行政裁判之對於官署不同糾彈條例第一條即列舉各款爲實體法以示與行政訴訟之所定範圍有別又有裁決執行條例第四條明定糾彈事件裁決執行方法涉於刑事者呈請令交司法官署執行涉於懲戒法令者呈請以命令行之權限極其分明性質甚爲明瞭以上種種之規定根據約法第四十三條國務卿各部總長有違法行爲時受肅政廳之糾彈及平政院之審理足見平**政院之官廳組織爲特別制現行條例爲特別法**即約法第四十五條之所謂特**別訴訟其與各國之純粹行政裁判迥然不同**頃查提交參政院糾彈法及行政訴訟法草**案變更原定條例殊多窒礙**有不能不爲我大總統據陳之者官吏之糾彈及審理必以裁決爲結果而現交之糾彈法並無裁決之文乃於行政訴訟法內裁決一章兼糾彈交審事件一併敘入祇能爲稍變更其命令處分之裁決官吏應付懲戒及屬於司法審判者應交主管官署行之皆無裁決之權是**以平政院爲專理行政訴訟而糾彈交審事件**已不啻爲無**形之取銷**矣查糾彈法內所列各款除一不涉於刑事與懲戒既不裁決焉用審理其命令處分之撤銷變更原與官吏個人無涉終不能爲最後之制裁則審理之効力全虛而平政院之精神盡失即如奉令交審之霸縣知事劉鼎錫前順天府尹王治馨兩案就此而言均非平政院所能裁決此項機關將成贅設我大總統設立平政院之本旨顯相背馳本院詳繹前布法令以爲平政院之設係專爲澄清吏治起見爲審理違法官吏之特別機關不能援照各國之純粹行政裁判比附求合詳核法案各條**例**其餘如官吏之應行糾彈條款未盡賅括肅政史之逕行糾彈事件無須同意以及由廳派員或囑託官署調查等項亦皆爲不完之點特將原文**擬加修正說明理由**繕摺恭呈鈞覽仰懇提交參政院修正俾資遵守而利推行是否有當理合具呈謹乞大總統鈞鑒批令施行謹呈

▲平政院修正法案之意見書

竊惟平政院之編制在察理行政官吏之違法不正行爲本因民國成立以來紀綱廢墮貪官汚吏相習成風顯貨者視官署若市廛舞文者等法律於弁髦小民橫遭蹂躪呼籲無方特設最高審判機關爲之救濟節經大總統明令誥誡並公布各種條例在案本院正在實力舉行乃近聞提交參政院議決之行政訴訟法及糾彈法等各草案對於前布各種條例大加變更頗與創設平政院之主旨相背查行政訴訟法第四章行政訴訟裁決之執行即將前布平政院裁決執行條例併入此案而特設第三十五條以縮減平政院審理糾彈事件之權又糾彈法刪去前布糾彈條例由平政院自行審理裁決及交主管官署處理一條而於糾彈事件之裁決執行方法不爲明定鶴長鳧短强爲斷續施行之時殊多窒礙夫平政院之審理權原有二種**一爲審理行政訴訟事件一爲審理糾彈事件**載在約法及平政院編制令較然甚明查約法第八條人民依法律所定有訴願於行政官署及陳訴於平政院之權此即爲平政院審理行政訴訟事件之根據又約法第四十三條國務卿各部總長有違法行爲時受肅政廳之糾彈及平政院之審理此即爲平政院審理糾彈事件之根據糾彈事件之性質兼涉及個人犯罪行爲與行政訴訟事件專以機關負責者迥不相侔其曰違法行爲者含義甚廣如糾彈條例第一條所揭違反憲法行賄受賄濫用威權玩視民瘼諸款當然賅括在內即現行刑法所載瀆職私濫選補監禁詐欺取財侵占贓物等罪種種以官吏身分所發生之行爲皆是其曰國務卿各部總長者係特舉各種行政機關之首領其爲各該官署所轄之行政官吏如有違法行爲自應照平政院編制令第一條規定之範圍受平政院之糾彈及審理蓋平政院本爲裁判行政官廳及行政官吏之一種特別制度約法第四十五條但書所稱行政訴訟及其他特別訴訟即指此種機關而言其對於行政官廳及官吏之審理權一如軍事裁判之對於軍官及軍人與商業裁判之對於公司及商人既嶄然別設官廳自超出普通法庭管轄之外固無須疑慮過處以紡及司法職權爲嫌者也況大總統對於管吏犯贓治罪特定專條俾不得與一般人民科以同等之刑罰是官吏因身分上之犯罪從而受特別審判儕爲澄清吏治之唯一良法且與成湯制官刑以儆有位西漢置御史以治大獄之遺意尤爲脗合本院循此**意見擬將提交院議之行政訴訟法及糾彈法等各草案略加增修**仍按照約法第八條及第四十三條之規定劃分審理行政訴訟及糾彈事件之權限並將裁決執行方法附加於各該法案之後俾昭一貫庶幾平政院之審理權與約法第四十五條之行政訴訟及特別訴訟相符亦**不至與司法官署互生衝突**茲將本院行使糾彈職權頗多困難之處茲擬將**糾彈法草案第一條增加二欵第二條明定肅政史一人得逕行糾彈並於第十三條後另加囑託司法行政官署協助調查一條**所有應行增修理由均詳於修改各條之後茲不贅及

▲糾彈法案

原文

第一條　官吏有左列各款情事之一者依本法糾彈之

一違反憲法事件
二行賄受賄事件
三濫用威權事件
四玩視民瘼事件

擬加

五犯贓舞弊事件
六其他應受懲戒事件

理由

查原定條文係取列舉主義惟四款之外尚多掛漏如官吏勒詐民財侵冒公款浮收賦稅等項皆爲犯贓舞弊事件如官吏廢弛職守有虧行止不檢信用貽失等項皆爲應受懲戒事件均求列入在事實爲極關重要而在法律則律無正條肅政史提出糾彈未免無所依據本此理由擬請增加

原文

第二條　肅政廳肅政史認爲官吏有第一條各款情事之一者得依其職權逕呈大總統糾彈之

擬改

第二條　肅政廳肅政史認爲官吏有第一條各款情事之一者得以一人名義依其職權逕呈大總統糾彈之

理由

查肅政史之糾彈類別有三第四條之查辦事件第七條之審查事件均由都肅政史指定肅政史二人以上辦理其糾彈應以二人以上行之自屬正當辦法惟此條係由肅政史逕行提出糾彈純爲個人之單獨行動能否以一人名義行之并未另有明文如何適用二人以上之規定必須徵求同意種種窒礙難行約而言之厥有四端官吏劣迹未必人盡周知此已發諸人言但以爲實而彼猶無所聞見疑涉於虛其難一是非原難遽定見解未易絕同草菅人命而或謂其應變有方姑息養奸而或稱其安靜不擾其難二自來權奸擅柄炙手可熱之日敢於抨擊常人所難其有自顧犧牲一切而爲之者如明楊繼盛之劾嚴嵩清曹錫寶之劾和珅率皆孤行己意例以前事求之今日儻願與其利害相關欲得連署之人恐無同聲之應其難三且糾彈事件情節重大者應用密呈是以古人健戶作疏避人焚草雖其妻子不得與聞如須協議必先會商設有關係重要迫不及待之事時日稍稽因而貽誤事機一洩得以彌縫師漏多一人誰執其咎其難四國家設立此官既付予查言之專責者仍加以限制欲言則貽違背法律之嫌不言則貽仗馬寒蟬之誚似於廣開言路之旨有未盡也本此理由擬請修改

第十條後擬加一條

第十一條　第三條糾彈事件第四條查辦事件第七條審查事件經肅政史認爲應行調查者得由肅政廳派員調查或囑託司法官署行政官署調查之

理由

查肅政廳糾彈及查辦或審查事件如果案情重大關涉於地方大吏自應呈請特派專員查辦若尋常事件虛實難以確定無非派員調查及囑託各司法行政官署爲之協助查明不能得其真相本此理由擬請增加

原第十一條擬改第十二條
原第十二條擬改第十三條

第十三條後擬加一條

第十四條　平政院於前條特交審理事件其裁決之執行有涉於刑事及懲戒法令者由平政院長呈請大總統以命令行之

理由

查本法第一條規定糾彈之條件無一不觸及刑事制裁及懲戒處分之範圍本法既規定大總統有特交審理之權若不明定平政院裁決執行之手續俾得竟其審理之功非獨事實進行易啟窒礙權限之爭議即援諸大總統設平政院以整飭紀綱澄清吏治之本旨毋乃大相逕庭乎況糾彈事件之審理當然包括於約法第四十五條但書其他特別訴訟一語之中其性質與軍事裁判相類夫軍人犯罪之判決係至一審而止自來嘗法學者不聞有剝奪上訴之權引爲訴病何於官吏之特別審理反滋疑議本此理由擬請增加

原第十四條擬改十五條

▲行政訴訟法案

原文

第三十五條　平政院於行政訴訟事件及依糾彈法第十二條由大總統特交審理之糾彈事件除依本法審理爲取銷或變更其命令或處分之裁決外其原爲命令或處分之官吏有應付懲戒或觸於司法審判者應呈明大總統分別主管官署行之

擬改

第三十五條　平政院於行政訴訟事件除依本法審理爲取銷或變更其命令或處分之裁決外其原爲命令或處分之官吏有應付懲戒或有屬於司法審判者應呈明大總統分別主管官署行之

理由

查糾彈事件與行政訴訟其性質迥不相侔故關於審理之手續亦宜各從其類明定專條茲於行政訴訟法案第四章第三十五條刪去糾彈審理裁決之執行使法律之界域既欠明晰即平政之職權易滋淆混今於糾彈法案第十三條後增訂一條規定糾彈事件審理裁決執行之方法則本法第三十五條中所列（及依糾彈法第十二條由大總統特交審理之糾彈事件）兩句應即刪除以清界限本以理由擬請修改

◉白匪麕集魯山之譯聞

英文滬報載七月四日魯山訪函云白匪昨已行抵魯山附近大隊已分兩股每股千人第二股今亦東進行抵距魯山南百里之某處羣匪已悉離秦省官兵今亦追蹤抵此此間陸軍司令陳某已往迎擊羣匪昨終日交戰匪乃不敢逼城追兵今晨黎明復拔隊追躡匪後陳司令則尚未回城據來城之鄉民聲稱白匪已乏軍火故皆無鬭志云　楚報記者按前聞西安官兵曾在龍駒寨附近擊敗白匪匪乃由東而南匿羣山中當時疑若聲將出現於漢水或重向川省進發今乃知其復東歸矣魯山在南陽府北寶豐附近寶豐爲白狼故鄉狼禍發源之地白狼今如受傷之野獸似欲歸其舊巢爲休養計其自龍駒寨進至魯山一路情形毫無所聞大約因沿途教士均已引避之故

字林報九日北京電云白狼以極短之時間橫行秦隴蹂躪秦省二十四縣隴省二十五縣其大隊總計共有萬人內有騎馬者五千人此外尚有沿途附和之匪二萬人政府現信白狼不復欲進窺西安匪隊陸續退至河南魯山縣以爲休養之計其地頗難進攻官兵現四面包圍以期一鼓殲之聞近今辭職之晉省弓積二軍官現招集退伍兵及土匪數千人向隴省進發預料其將在該省招集拳匪餘孽官兵如不能阻之則終必與白狼聯合云云

◉程德全與公債案關繫

程德全上大總統平政院司法部電頃應德閎交閱上大總統並院部呈稟稿件均保單獨具名據稱因財政有經手專責且參以各方消息昭雪尚遠故願獨負責任等語此案係德全職務內之事務除原稟本無偏重萬無諉卸應德閎一人之理合亟專電陳明所有應德閎呈稟德全共同負責惟念前項押借各款均係接收留守滬軍時所用上年奉令免官尚蒙大總統有裁兵節餉爲人所難之論今事過境遷皆成陳迹回首憮然歸死已晚臨電主臣程德全叩蒸

新評一

江蘇公債爭議案究其癥結實在軍用冊報所謂二百萬元之融消者應氏恃有前總理兼財長之私電而蔣氏恃有財部不予核銷之魔力此其兩派之爭點也

夫此軍用冊報彙造呈部者原來程德全應德閎共同具名無論核銷不核銷程應本有聯帶之責任乃控案發覺應氏獨當其衝程氏不與其列人多疑之而程氏蒸日去電出而同負責任不但公義私情之兼到而且有臨難不避之毅力其責任心誠不可及

顧此責任心若發誓於去歲南京獨立之時則江蘇各屬之人民何至遭亂離之慘苦今因公債案而發誓此責任心則其所謂責任心亦僅矣（青）

蚌埠新築家墅

祥泰木行公司廣告

各種材料……中國板木……行今爲利便工商起見特在津浦鐵路蚌埠地段設立分行……如蒙貴客賜顧望向該路一帶利昌公司就近訂購一切板木等材料價目……上海總行南京分行一律克己以廣招徠面議雅意恐未遍知特此通告

粵東水災募捐廣告

寶和洋行

稍漬箱頭

禮拜六拍賣

准于十九日下午二點半鐘在本棧拍賣 花新式時 金邊木五箱 小莊

寶和洋行

禮拜一拍賣

上等木器

准于念一日下午三點半鐘在本行拍賣房間全副式大菜書式樓間寫字椅子衣架牌架帽架衣櫃銅床花打磨鐵巾瓶洋茶磁器紗窗簾毛以及木器另佈一切什物 和洋行啓

寶和洋行

禮拜一拍賣

住宅

准於二十一日午十點鐘在法界上海路四百二十號內拍賣洋琴大菜桌汽鐵床衣櫥各種傢私另佈

水漬棉紗

禮拜一拍賣

魯意師摩洋行 始創自同治三十年 即英一千八百七十四年

准于念一日下午三點鐘在本行拍賣廣昌稍漬棉紗支印 念度 魯意師摩洋行啓

禮拜一拍賣

魯意師摩洋行 始創自同治三十年 即英一千八百七十四年

准于十九日上午十點鐘在本行拍賣車新式鋼琴花洋傢俬大菜木床 寶茂洋行啓

失票聲明

茲北新鎮萬仁莊上兒第一柏沈裕永春成頭十三號四百五十五號洋元當照前期均作廢紙申明登報為憑

汽車

禮拜六拍賣

魯意師摩洋行 始創自同治三十年 即英一千八百七十四年

准于今日午本行拍賣馬車二匹汽車一輛此佈 魯意師摩洋行啓

外國法律書

禮拜六拍賣

魯意師摩洋行 始創自同治三十年 即英一千八百七十四年

准于十九日十點鐘在本行拍賣各種外國法律書籍可來閱看 魯意師摩洋行啓

寶恩洋行

禮拜六拍賣

准于十九日上午十點鐘在本行拍賣新舊大菜房間傢俬橡皮衣服磁盆等件洋火包各樣物件 寶恩洋行啓

盤店聲明

特登報聲明東新記與八圖開設法界街和記店自十月起以來恒泰記接盤往來帳目概與和記無涉此佈

不限價 裕昌疋頭貨

禮拜一拍賣

魯意師摩洋行 始創自同治三十年 即英一千八百七十四年

准于念一日下午二點半鐘在本行拍賣 裕昌湖山亭一定利市花羽布放地 鈴花羽綢九猴圖同孝圖素羽綢 亞士地 興利 各貨均不限價 後列著名各貨 魯意師摩洋行啓

瑞和洋行

每禮拜二拜公平疋頭貨 不限價

啓者本行每逢禮拜二下午在本棧內拍賣英國各名廠疋頭貨 上海英商瑞和洋行啓

頭等住宅 來路木器

禮拜二拍賣

魯意師摩洋行 始創自同治三十年 即英一千八百七十四年

准于念二日上午十點鐘在新閘路十五號房屋拍賣頭等來路木器北京上大景泰油畫花瓶 魯意師摩洋行啓

預先聲明 亮件洋行

拍賣 棧底貨

啓者今有公和祥碼頭棧房存貨以各種鋼鐵器具五金等件 特此預告

寶恩洋行啓事

啓者本行月七日買辦王介眉自起手經理諸事一切

寶恩洋行啟事

啓者本行買辦王介眉經手貨物

諸瘡一見消

專治乾濕癩疥 腳氣 一〇〇惡瘡 瘰癧 黃水瘡 四角洋 每盒二角 漢口路 西藥房 大藥房

蘇州新源印刷公司

本公司向設蘇城已歷多年遠近馳名 專辦各種印刷 ...

尋人賞格

陰歷五月十六早走失使女一口名了頭年十六歲身材矮小面色黃臉蘇州人氏 ...

遺失聲明

今有寄青島裕祥號洋一百二十元 ...

受盤基店生財聲明

今盤到法界興...

招請修機司

啓者本公司專售各種縫紉機器 ...

只此一家的真

感謝德懷堂淋濁聖藥 ○名不虛傳○的係名醫○

治濁淋刺痛當日立止

余患淋濁之症已二月有餘受累不堪小便時痛如刀割 ...

招請中國打樣

本行擬添招熟悉打樣者一二名 ...

蘇州相家 朱少卿來滬

中西醫生 楊星伯

欲獲巨利者鑒

上海三馬路中東鼎新里 啓源興棧廣告

本棧開設四十餘年久蒙各界贊許 ... 附設莊號 歡迎每天房飯價

鎮江祖傳沙少堂內外科醫士遷移廣告

現由甯波路遷至英大馬路小菜場對面壽康里三百三十五號應診 掛號處白

存濟局

淋濁聖藥極靈且速

包醫男婦毒門

立止白濁丸 珠黃下疳散

生髮膠

藥料加重添製小瓶 沈製 特請經理公道

收買股票

收買各種股票

五馬路正豐街新利安旅館 仁大行白

失派司

一掃光 癩疥瘡藥

訪買上等古書

會審公堂公告

姚東木與希社書

介紹針科專家尤震錫先生

賞格

招商漢局緊要告白

遺失聲明

協昇外國紙行廣告

介紹蘇州世傳藥筒針科孫潤生先生

葆元戒煙醫局

蘇州楊天裕酒棧聲明

只此一家餘係假冒

辨真券一張換取本牌良丹一包十張換取皮夾一

贈券換贈品

一百張換取地球商標牌銀表一只連保單一紙

新聞二

◉吉省胡匪擄刼知事

濛江縣知事孫福昀前因該縣境內起有悍匪劉大個子等股一百餘名肆意刼奪即經孫君帶領巡警馳赴鄉間設法抵禦幾度痛剿均能得手該縣匪患於六月初旬即已肅清該知事以爲無復可慮於上月二十五六等日因事赴縣之北境與樺甸縣聯界之某村勘驗要案（有謂孫知事擬欲進省自該處經過者）帶警數名行至該處尙未駐足即突來胡匪三十餘名開槍將隨去之巡警打傷二名立將孫知事掠去當即挾往磐石縣之鷄爪項子一帶而逸該處爲盜匪淵藪山深林密縱橫八十餘里歷來官軍剿匪追至該處每因道路不熟轉致爲匪所乘卒以挫敗此次旣將孫知事擄入鷄爪項子濛樺巡警均皆束手聞孟將軍接到此項告急電文立飭磐石工兵趙營長鏡勝迅拔全隊馳往救援齊巡按使亦電飭鄰封各縣協助緝捕務期迅將該知事奪回並以濛江縣無人協理一切事宜殊爲可慮一面先行遴委李知事樹楠前往規畫相機安撫

◉延邊烟苗之充斥

延琿等縣稽察煙苗委員梅子來日前察竣返省將所察大概情形逐一稟告省吏據稱敦化之張廣才嶺琿春之紅石磖等處山林裲密奸民所種煙苗幾於觸目皆是本年如東甯等沿邊各處煙民亦多向延吉各處私行種植皆在山林深處人跡罕到之區搜察雖嚴究竟百密一疏且伊等善於逃避即不幸發覺亦可倖脫法網凡一人多有種煙數處若此處被毀彼處尙有希望絕不致悉被察出幸經各縣知事搜緝流毒尙不致甚廣也

◉馮將軍蒞津記事

馮上將軍國璋於五日下午十鐘乘津浦專車到津天津官紳早得消息齊在新車站恭迓楊廳長率領通班長警軍樂隊孝遣隊鼓吹歡迎又添派崗警自新車站起直至金華橋密布軍警以資保衛馮將軍下車後即赴三馬路商會總董卞蔭亭君宅中安息闔津官紳各界即於六日上午在卞紳宅內公宴歡迎下午即往河北公園內直隸出品展覽會遊覽一周交通部早飭京奉局預備專車並派次長曹信堅來津總統派執法處長雷震春來津同迎馮將軍於下午四點半在東站上車晉京

◉川省旱荒之調查

四川省城近日米價飛漲蓋以入夏以來天氣亢陽旱象已成近由成都總米幫大同分會報告成都商務總會酌維持米市當由該商會與政務廳長王叔鈞商議辦法一面由陳巡按使行文各縣知事飭令嚴禁奸商囤米匪徒搶米如有違抗准其拿辦並籌議開辦平糶救濟貧民之舉茲將川省旱象調查如下

川東 自永川至簡州一帶田水涸廿蔗多焦枯若如天再不雨則收成必致失望 **川南** 上南各屬玉麥穗兩寸餘因天久不雨地土枯竭之故若此時雲行雨施則今歲收成尙無大害再遲則旱象必成矣 **川北** 小北路自順慶至趙家渡一帶田土均成龜形禾苗枯槁潼川一屬則幾於赤地千里蓋川北少河流而多童山水氣不能蒸騰故旱象尤著 **川西** 已由省公署准撥款二千兩賑郫縣崇寧等縣雖無大旱而外屬來此辦米者源源不絕以致豐收之區米價亦漲而犀浦趙家渡等處且有攔途截米之事

◉鄂將軍府改組記

鄂省將軍府已於四號成立現軍界中人恐蹈巡按署改組裁員故事紛紛猜疑段氏以都督名色雖去而軍權統一責任愈專府內用人並無何等更動俟中央將軍府成立不過名稱上稍有改革特飭參謀副官二長傳諭闔府僚屬照常供職但將軍府制未頒布以前出缺人員暫不補委刻下新印尙未鑄發各項公文仍蓋用都督印信惟於印旁鈐用彰武上將軍小章至府中職員兵役徽章則已一體改換以資識別

◉鄂巡按署瑣記

▲**知事與團體文件程式** 鄂巡按使據陽新縣知事詳詢知事對於紳商學界各機關往來文件用何程式當批飭云查公布各種公文程式並未規定知事對於紳商學各機關往來文件應用何種程式並無明文專圖定制無從擅擬應各就向來習慣分別辦理

▲**漢商理債章程將宣布** 漢口兵燹後債權債務問題遷延三年不能解決前由漢商會所議理債草章因不得各幫之同意是以呈請行政公署核定修改嗣經呂巡按委派江漢道尹范守佑會同委員張鳴珂妥議章程呈復現已三閱月之久始經擬就並請巡按查核聞已批准日內即飭漢口總商會召集各幫商人開會宣布令各遵守不准抗違以省糾葛

▲**呂使規復稟詞正副式** 呂巡按使以本署接收各處人民稟詞日有多起遇有批交各機關承議之件必須抄錄原文不免稽延時日茲擬酌照前清衙署辦法所有稟詞一律備具正副兩稟本署核批之後即可檢同副稟隨時發行以期迅速而重公務除飭收發課主事外並牌示人民遵照

◉漢稅司與英捕房交涉

漢口江漢關稅務司辦公處向設英界一馬頭前日該關有查貨員二人站立英界馬頭等候輪船抵漢被英捕房捕頭所見以其不應在馬頭徵稅違背租界章程將該關員追至河泊司署（即理船廳亦設英界）拘去當即罰銀釋放江漢關稅司戴納爾君得悉與總領事及交涉公署交涉英領答以此案業已判決不允再行提審該稅司憤極立即出示通告各國輪船公司凡輪船抵英界馬頭須先停泊江心候稅關派員查驗之後始准抵岸其船停泊華界馬頭者不在此限並一面據情電稟北京總稅務司及英公使必有一番重大交涉也

◉贛南冤案將開庭矣

贛縣近解到贛州徐昌綺等一案經當道發交軍事裁判所並會同委員審訊茲有贛南甯同鄉會戴祖琦等上稟李將軍請親臨提訊以昭公道等情聞李將軍以此案已將卷宗人證飭提到省交軍事裁判所並會委妥員開庭審判該審判員等業諳法律必能一秉大公持平審理如果係無辜被逮不難水落石出必不至覆盆莫雪終受冤抑也本將軍責任督審無須親臨亦決不任其稍有狥庇耳法律所在枉縱皆非是非所在自有公論該同鄉會毋庸鰓鰓過慮業已批示該會知照矣

政事堂馬電奉大總統令贛南鎮守使被控一案前飭該民政長提省訊辦茲據內務部抄呈覆電旣稱歸軍事裁判所辦理應該督巡按使會訊明確毋稍徇庇特達等因承准此當經本將軍本巡按使電飭該鎮守使即將徐昌綺等及所有被逮案內原被人證並供詞證據剋日妥派員弁會同承審法官嚴解來省以憑會訊辦理在案茲據該鎮守使呈解徐昌綺等二十五名到省亟應派員會訊查有軍法處處長張之銳軍法課課員王儒鏡南昌縣知事吳亮勳新建知事袁延閎等聽斷敏捷法律明通堪以委派會訊除分飭外合亟飭仰該員遵照迅赴軍事裁判所會同派委各員速提此案原被人證到庭研訊實情秉公辦理呈候核奪毋稍率延

◉江西道縣改名之理由

巡按使奉內務部改定道尹區域表因豫章道原名贛東道廬陵道原名贛西道潯陽道原名贛北道吉安縣原名廬陵縣永修縣原名建昌縣此次更名未叙理由當經電詢茲承內務部復電此次各道名均經重行規定凡與他道縣名或本道外縣重名者除重名一縣留宜一律更名以避溷淆之嫌江西廬陵道原前已決定駐在地應駐宜春縣是廬陵縣實在重複應行更名之列該縣原爲吉安府附郭首縣吉安二字習稱已久故改用府名**定名吉安縣**至**建昌縣**係與四川建昌重複故採該縣漢時舊稱**定名永修縣**前次公布案內漏註各種正擬咨達查照適准電詢用轉電復希轉飭遵照

◉皖商反對警捐之私議

皖省自光復後各商舖感受害於兵燹或見厄於紙幣元氣凋殘正圖恢復適値騐契騐帖之令紛至沓來未了又有警捐之發生據悉巡按意以省城警察爲地方警察警察費理應歸地方人民負擔惟該費每月需支出八千三百三十元公家祇能給六千四百元下短一千九百餘元無的款挹注殊非維持警政之計特令由**警廳規定房捐章程**以補助之其大略計分特別捐普通捐兩種特別捐當舖票號錢莊當舖月捐二十元票行月捐十六元錢莊月捐十二元普通捐分六等五角一元一元五角二元三元四元惟房屋自有自住者則免捐租金一千左右者亦免捐現各商舖以此項房捐雖名爲捐自業主在業主不肯照出則勒加租金倘旨之是房捐仍不啻捐自商民耳皖省頻年凋敝已極何能擔此重負故日昨該廳捐章發表後即有**多數商號集議**將呈請商會轉呈倪巡按**大加變通**方可量力認捐云

◉蕪湖破獲販土案續誌

蕪湖自破獲販土大公司並將代銷機關之怡成錢店元茂錢店及劉復新雜貨店恒豐糖坊或將其店主拘押或將其門面封發後一般小販聞風股慄遁跡潛蹤檢察長胡君晉吾訪得該公司首領陳嘉義匿跡於鎮江曾電由丹徒縣知事將陳妾姜氏拘獲陳仍漏網昨午已將姜氏迎解來蕪拘押於女看守所惟該公司首領汪過庭一人被押其餘之陳嘉義潘錦章魏先永及呂某等均在逃未獲聞胡檢長有先行押交其家屬之意亦足見辦理之嚴切詎日昨江永商輪上水抵蕪帶有怡成錢店烟土五十三包該店因土案被封無人接收輪船上人即將該土交由划船載往江北擬私自朋分各划戶見之咸思染指如蟻附羶跟蹤追往嗣因爭較多寡風聲走漏爲湯家溝水警查知當獲十一人解經蕪湖第四署水警程署長轉解檢察廳押辦惟自此案發生後偵查益嚴南關司事周兆祥因嗜好未除撤差押戒其洋房流妓及鉅商寵妾各案被拘者頗多

◉杭商會集議貨捐問題

本月九號杭總商會特別大會共到三十餘業計百有餘人振鈴入席首先總協理報告開會宗旨爲前國稅廳胡增加捐率呈請財政部核准今竟實行致各處商會及杭城各業商人紛紛邀求本會轉請官廳核減但現在新捐率比較原統捐率究加若干必須逐一指出列表彙轉庶官廳可以着手爲此請諸位公同研究嗣經木業廣貨業洋布葯材山貨南貨雜貨絲綢茶繭紙油柴炭錫箔腿醃料板業等各業先後聲稱現在新章隨意亂加既不平均又太瑣碎商人實不能擔認茲准將前後捐價列表報告務求轉請達到目的以救商困全體贊成復又陳說分運期限實有大半之貨因此重捐現在張廳長倘知商情務乞邀求仍照向章或照指口單之期限研究冉四議決兩項辦法第一項列表比較報告第二項分運期限要求延長如無效以走洋關報子口爲對付議至此爲時已晚遂散會

◉海甯請築浙路支綫

海甯公民朱錫恩等具稟交通部云稟爲海甯縣支線會經浙路公司勘定乞恩准繼續興築事竊查海甯城外正爲海塘衝要海舶環集起卸各貨最爲繁盛相距滬杭甬路周王廟車站祇一十二里爰經當地紳商於浙路公司第二屆股東會時提議建築**周王廟支路** 得爲總理允許職一面招股若干餘由公司擔任當派工程師測勘計**長十二里定名杭嘉兩段** 海甯支線擬築狹軌商單進行今年三月浙路議決歸國三北支線曾經訂入合約而吾甯支線聞未列入查此線若築狹軌所需**築費至多六七萬元** 若論營路之需就商業上預計上落貨物裝費每年約可收洋十萬餘元往來搭客車費每年約可收一萬數千元茲特列表附呈仰祈鑒核照此預計已可大有盈餘況與海塘要工最有關係設遇坍損樁木塊石實地均無出產轉運尤資便利是此項支路正不第商務可望振興塘工更關緊要誠爲裕國便民通商惠工之要務也且浙路公司既經勘線定名擔任修築在先此次議歸國有凡浙路勘定之線均尤次第興築以竟全功當不令海甯獨抱向隅錫恩等桑梓情殷見聞較確爲特合詞籲懇伏乞總長俯賜察核亟念海甯商務海塘關係重要准將此項支線**繼續建築**並飭知部委向浙路公司查案進行以維要工而順輿情實爲德便並乞批示施行

◉蘇省裁減水警續誌

蘇省水警裁減經費經第二區長議定將第一二三四署所轄巡士先行退伍一千二百名兩記前報茲悉退伍各巡士中以湘鄂二省人居多數現經趙區長特派第二專署第五分署長楊玉貴將退伍鄂籍巡士護送至湖北又委第三專署第一分署長王楚雄將湘籍退伍巡士護送至湖南該二分署公務暫由文牘員代拆代行云 所有各巡士退伍辦妥後裁併編制情形亦已議定茲探錄如下

第一署 松軍 **第四署** 飛划游巡隊所轄各併爲四分署每分署 各編爲四區 每區計飛划八號

第二署 太湖 **第三署** 內河所轄各併爲三分署每分署各編爲三區每區計舢板飛划十號 松軍及飛划游巡隊二處裁汰之船均爲鎗划船隻身較小而又恐因行駛內河倘稱合宜故將此項之

鎗划船撥入第二第三兩署 編入各區與原有舢板船相輔而行撤出 **大舢板船隻**分別**估價變賣**以抵償裁汰各船官長之覓首等款

淺水兵艦游巡隊 計共八艦內有仁壽等三艦船身較大原定爲大隊其隊長每員月薪八十元公費六十元其餘五艦爲中隊隊長每員月薪五十元公費六十元今定爲八艦不分大中隊長一律每員月支薪水五十元公費六十元又每艦各裁去副炮弁一員（共八員每員月薪十二元）掌旗一員（共八員每員月薪十四元）巡士一名水兵一名（共計十六名）

廳署裁汰人員 計科員四員偵探員四員探士十名督察員四員廳長兼領淺水兵艦遊巡隊原設有書記長一員會計長一員錄事二員雜役二名今一併裁撤所有遊巡隊公務併入廳署各科辦理

◉蘇省電話咨部核辦

韓巡按使通飭各道尹各縣知事准交通部咨開查電話爲交通要政其關於行政軍事各方面者至爲重大非辦得宜必多流弊是以前郵傳部特定專章凡各地紳商擬辦電話者必先稟請地方官咨部核辦經部核准之後方許開辦而於長途電話禁阻尤嚴所以昭慎重而示限制惟近年以來各省於商民請辦電話往往不經部核遽予批准辦法不無歧異查前清法令與民國國體不相抵觸者依然繼續有效所有前郵傳部電話章程在未經改定以前自應照舊施行嗣後各省遇有商民請辦電話者應請仍照向例咨由本部核辦其以前業經設立之電話無論省辦商辦並希查明見復核准備案准此合亟飭行查復具報云

○湖州通信

◎**委充各區學務員** 吳興縣公署裁減職員已將教育科歸併民政科所有全縣學務事宜遵照省令劃分學區另行委員接管隨時考察各校成績按月詳報茲將委定各員列下 第一區委員李延近（管理城區大錢鎮張蔡鄉西南鄉西北鄉）第二區委員姚敬修（管理南潯鎮敦仁鎮烏鎮璉市鎮）第三區委員錢乃昌（管理菱湖鎮荻港鎮

西醫黃冠英博士
本醫士向充北洋陸軍醫院及東三省防疫醫院院長供職有年歐事清政府派充代表赴英俄奧法日本等國考察醫務並自出巨資所至各國選購各種最新醫具爲專備同華行醫之用立志欲爲同胞戒除洋烟之害故與各國名醫研究精詳頗有心得○統治[illegible]
[illegible]

洋老東明記紹酒發行所遷移廣告
本號向在浙紹山陰阮社創造佳釀紹酒分設京都全城明記杭州全美濟記江干海月橋明濟號專批天津河南山東直隸江蘇等省歷有年所貨真價實向蒙軍商學界贊許名自壬子年設申[illegible]各界[illegible]本因原址改建遷移至大馬路中[illegible]
[illegible]

勝結　當請外科□治又服湯藥數劑又晉門時酸痛忽然沿肛痔術弄得坐臥不安痛楚難堪如此惡疾將近半年猶如□□□域後承友指示三馬路小花園對門永壽大藥房汗家田先生乃專治下部病症之名醫余即至先生處診治□知不滿半月均已全愈余若無先生妙手靈藥早已與世長別矣余感先生再生之德故特登報鳴謝如患斯疾者幸弗失之交臂先生上午虹口東貴方下午小花園對面門診一元出診五元覆診減半貧病不計六馬路仁壽里張煥章啟（乙五三）

英界　義大土棧零躉批剪廣告

本棧在五馬路正豐街光裕里口洋樓朝南石庫門向辦張拔夫大小洋藥零躉批剪兼售賓客貨真價實童叟無欺如蒙惠顧請注意爲幸　Z4746

靑字鎭中錦鎭菁山鄉埭溪鎭）第四區委員李顯（管理雙林鎭重兆鄉對村鄉千金鄉石塚鄉菁蓮鎭）第五區委員潘凱仁（管理荻東鎭織里鄉戴山鎭東北鎭）

◎**綢業停秤之原因**　湖郡綢紗向章按疋抽捐由統捐局會驗蓋戳方准出運銷售茲聞吳興統捐局長王文炳每疋改爲按分量抽捐報捐後經各卡復秤如與前報捐數不符仍行扣罰業已詳奉省准將次實行綢商全體大憤以綢紗有加閏加長之分若槪照分量報捐未免苛刻日前邀集全體會議一律停秤近由綢業董事鈕淵晟稟請省台查辦未識如何解決也

○甯波通信

◎**盜刦巨贓**　鎭海崇邱鄉夏渡亦低橫頭地方陳某年四十餘向在上海新橋下開設某鐵行積資鉅萬其妻某氏數年前因與陳反目獨居鄉間陳則攜妾寓申家不常歸陰歷閏月初三日因酬宿願返鄉雇班演戲時賓朋雲集場面闊綽致惹就地匪徒所覬覦突於翌日夜三時糾集十餘人明火執仗肆行搶刦幸陳妻以鄉居均係婦女預將所有細軟藏於就近棋杆牆門內夏實田妾處未遭巨損事後檢點約計所失二百餘金迄隱忍悔氣並未報官追緝詎知次日陳妻至夏姓搬取存物與夏妾某氏談及被搶時情形及預藏細軟之幸事被黃岩人男傭所聞頓起不良於初八夜引匪刦盜數十人持械塗面至夏妾家破扉直入而夏妾亦富於私蓄未及預防以致所有金鐲兩副金戒十八隻大號明珠一百數十粒以及零星衣飾席捲一空計損失不啻一千餘金次晨投明地甲轉稟官廳追緝未悉能否弋獲也

○揚州通信

◎**師範畢業發憑**　揚州師範講習所甲班生現屆畢業期韓巡按派張樹勳攜證書前往發給

◎**派兵駐守城門**　揚城鈔關南門等處向由劉桂庭營長分兵駐守關該營併入兩淮緝私步隊仍留第四連駐紮城內聞姚運使因軍費不敷當即裁併惟各城門盤查需人謝知事於六號咨請陸軍混成旅張旅長遣派營兵專司盤詰

◎**農會請求撥欵**　江都縣農會奉省令組織成立前溫知事任內曾撥借開辦費一百元現因無欵辦事經會長朱嘉楨咨請知事設法維持

◎**淮鹽照舊起運**　韓巡按電財政部准北鹽場專在板浦業已由部允准現西場裏商電陳衆商困難情形若一旦改章數萬生計頓絕懇請仍由西場起運照舊繳納稅欵是否請核示遵行

◎**定議改併團營**　駐揚陸軍第七十六混成旅奉飭裁減軍隊張鋭湖旅長督同陳沈兩團長一再集議初意第一百五十二團所轄之騎炮營全行裁汰陳團長以其過於偏枯改爲抽汰各營老弱刻已議定將一百五十二團第二營第三連裁汰第一第二兩連併入該團第二營第四連則併入一百五十一團第三營歸唐道仁營長節制一百五十二團第二營裁汰第三第四兩連改併一百五十一團第二營營長趙彥龍調充旅部二等副官所遺二營營長即以裁併之第三營營長閻福堂調充

○南通通信

◎**鎭守使到通**　通海鎭守使管雲臣已於五日由上海到通寓清鄉公所一俟使署修葺就緒即將遷入清鄉會辦章亮元將所辦事業已移交該公所即日撤銷

◎**盜犯正法**　盜犯房鋆文施鵬有爲已經正法之董明鳳餘黨前在濟江將偵探張桂生戕斃支解沉江爲董報仇茲由偵探隊將房施二犯拿獲房供實兩殺斃張桂生施供當時雖在場並未動手清鄉會辦電准馮將軍于五日將房犯槍斃施則判以無期徒刑

◎**巡警蠻橫**　南通錫警務長所用長警皆南京警界裁撤之人本極蠻橫站崗時動輒以警棍打人商民皆不敢言而敢怒前日迎接鎭守使來城將街旁食攤掀倒數處又有瑞泰紗莊之用人擔紗至西門偶一擦肩即被拘至城丹頭該莊經理何某略一詢問即欲將其帶局懲辦鄰店不服出爲排解始將該用人科以爲巡士之罪罰鍰釋出現商界大動公憤要求商會開會公議對付之法

○常州通信

◎**委員回甯**　委審湯四案之密派員沈陳榮仕城多日所飭警捕王楨未得要領補滕李三並已拿獲亦無實供一併發押拘留所聞昨晚委員乘車回省將現時獲訊情形先稟韓巡按使察核又有謂委員即未來之知事此次回省或即奉文前來接篆亦未可知姑誌之以觀其後

◎**醫院已開**　縣城每屆夏令開設臨時醫院送診施藥該院向由董事趙率笙經理惟歲支公欵至一千數百元本屆稟明縣署循舊開辦但開經費業經先時預算不得過一千元以杜浮濫

◎**所犯自縊**　南一區警局昨獲拐案嫌疑犯某甲於訊責後閉置暗室不給一餐以致情急於八日乘間用帶縣樑自盡局中員役先不知覺直至夜晚該犯有妻到所探看巡士開房喚問始見自縊無可救藥犯妻痛哭嚎鬧一時往觀者如堵王警務長得報馳至論候轉詳縣知事親驗傳說巡長等有需索凌虐情事犯屬已赴縣喊冤

○無錫通信

◎**圖書館用欵糾纏**　無縣教育會長秦圖書館經董侯鴻鑑稟圖書館請撥經費縣署飭詞暫復請予維持等因韓巡按批云查此案前據該縣知事來詳業經本公署批查設立圖書館爲地方社會教育要項該縣館董侯鴻鑑呈請發欵籌辦自是正當辦法該知事忽以籌辦游氏習藝所爲詞何以該欵未經飭撥以前絕未將籌設該所情形先行詳報倘謂無欵可撥則固有原儲該縣署之灶捐一千五百元與預計本年新收若干元非毫無的欵者可比今臨時發生此開辦問題而又將此項捐批准分配各市鄉復於他項應領欵內移補究竟該欵是否擬撥習藝所抑分撥各市鄉種種糾纏殊屬難解但本公署前既批准飭知有案該知事應即遵飭辦理習藝所如誠有意開辦並即另籌縣經費酌辦詳報可也等語批駁在案仰即知照此批

○蘇州通信

◎**東區改併警署**　蘇警廳前將閶胥區及西區警察分署撤消署員併入區署辦公嗣警改爲巡邏站崗現聞東區暨署長以西區改併以來頗著成效擬仿照辦理分別改併惟該區地方遼闊恐致鞭長莫及原有分署五處擬裁撤二處酌留三處其東北街之第一分署仍爲留存由一等署員主任另派三等署員雇員一人　婁門警衛所改爲第一分署之第一派出所　齊門警衛所改爲第一分署之第二派出所各派一級巡長駐所管理　婁門外原有第四分署改爲第二分署　齊門外原有第五分署改爲第三分署均由一等署員主任各派雇員一人　城內原有第二第三兩分署改爲本區警察署之第一第二派出所各派一級巡長駐所管理情已詳奉孫廳長核准飭遵

◎**學欵處議決案**　蘇城學欵處現遷移喬司空巷前日星期會議適天氣炎熱故各小學校校長到者不多茲將議決各條列下（一）十三號放暑假（二）暑假期內暫停會議有事時特別通知（三）畢業證書決用中華書局所製白色洋紙淡紅底黑色者長營造尺八寸寬一尺（四）十九號上午各小學校畢業生由校長帶領至蘇學前文相祠攝影

◎**知事出巡紀略**　吳縣楊知事赴太湖東山察看學校已誌前報茲悉楊知事於七號乘保蘇淺水兵艦啟行學務委員宋銘勳（前報誤爲趙杏生）第一科員宋子廉均隨同前往當晚即抵東山住行政公所次晨先查巡警繼至各學校察看又至兩團事務所查閱午後至四鄉察看烟苗當晚開輪赴西山閱到西山後即轉至木瀆鎭及滸關一帶大約明日方可回蘇

○松江通信

◎**禾苗苦旱**　松地去年稻被虫蛀秋收歉薄本年栽秧之初頗嫌雨水太多今則驕陽亢旱溝渠皆涸轉有亢旱之慮且南風一吹禾苗多變作紅赭色移時便萎稻根有小孔頗類虫穴意者去年蛀稻之虫尚留遺種有秋當然無望矣

◎**商業競爭**　廣豐爲山貨業巨擘與聚昌鴻順三家聯爲一氣去冬廣豐燬於火主人孫姓即宣告撤業對鄰恒興茂茶食店也乘廣豐收歇之際即召用其徒夥專進抵貨由門莊廉價出售山貨一業大遭跌躪於是聚昌鴻順慫恿廣豐各就門首兼售茶食惟昇大一店與昇昌辦茶食店同 主人故偏問恒興茂兩方對壘多日購物者雲集商人中於客氣折耗所不惜現經人排解大約暫可息爭矣

◎**請奬區員**　莘莊區員鄒鑑忠湍任已久現經商會代表胡星伯紳董鄒其紹張炳紹陳士元等詣縣知事警務長處呈遞稟詞以去秋松泖之變莘鎭適當其衝鄒區員盡力保護故請轉詳巡按使給予奬勵以勸來者

要件

◉**都統府官制**

第一條　左列地方各設都統一人　熱河　綏遠　察哈爾

第二條　都統統轄所部軍隊管理該管區域內軍政民政事務

第三條　熱河都統管轄熱河道及卓索圖盟昭烏達盟

第四條　綏遠都統管轄綏遠道及烏蘭察布盟伊克昭盟

第五條　察哈爾都統管轄興和道錫林郭勒盟及察哈爾左翼四旗察哈爾右翼四旗各旗牧廠達里岡厓商都各牧廠地方

第六條　都統節所部軍隊之整旅計畫並該軍區內徵兵及鐵道事務

第七條　都統於所部軍隊有督飭訓練維持軍紀之責

第八條　都統於軍政事務承大總統之命受陸軍部之監督

第九條　都統於軍事之計畫及命令承大總統之命受參謀本部之監督

第十條　都統管轄所屬區域內民政各官及巡防警備等隊並受政府之特別委任監督財政及司法行政暨其他特別官署之行政事務

第十一條　都統於所轄道尹之命令或處分認爲違背法令妨害公益或侵越權限時得停止或撤銷之

第十二條　都統於管轄區域內有維持地方安寗之責遇有特別事變或經所轄道尹之詳請認爲必要時得使用兵力　因前項情事使用兵力時應即呈報大總統並通報陸軍部及參謀本部

第十三條　都統於所轄地方官吏認爲應付懲戒者呈報大總統請付懲戒並咨陳內務部

第十四條　都統於所轄地方官吏認爲應給奬勵者呈報大總統請給奬勵並咨陳內務部

第十五條　各道所屬各縣知事由都統呈請大總統任免並咨陳內務部

第十六條　都統監督所屬特別官署各依該官制之規定及該主管部之委任行之

第十七條　都統府置書記官三人承都統之命掌機要事務

第十八條　都統府置參謀長一人輔助都統參贊軍務

第十九條　都統府置參議二人承長官之命輔助參謀長分任軍事之計畫

第二十條　都統府置副官二人承長官之命管理宣達事務

第二十一條　都統府設軍務處置處長一人以參謀長兼之承都統之命掌軍務處事務

第二十二條　都統府設總務處置處長一人以書記官一人兼之承都統之命掌總務處事務

第二十三條　都統得委任軍官並自辟掾屬佐理軍務處及總務處事務其職掌員額由都統自定之仍呈報大總統並分別咨陳陸軍部或內務部敘等註冊

第二十四條　都統府之經費另定之

第二十五條　本官制自公布日施行

譯叢

奧塞感情日惡　○八日柏靈電奧內閣在維也納會同匈加利閣務員會議決意於查辦行刺太子佛爾的南案完結後嚴查邊界塞爾維亞入丹紐比水雷艇隊加增雷艇塞爾維亞商人及旅行家同時抵制奧國船隻奧國已得俄京消息謂塞爾維亞由此時至十月一日爲限竭預備兵六十五萬人預備一地又擬調大兵以防後路巡警現下查得塞爾維亞學生在柏靈者均有革命嫌據且與沙拉支浮地方行刺奧太子之案有關又聞塞政府已准克立畢西維克少佐即主謀刺奧太子者請假往外國

墨西哥近耗　○八日墨西哥電今日外務大臣致書國會略稱現政府擬與憲政黨協議建設臨時行政機關希爾達已允辭總統

羅斯福之政治活動　○八日紐約電前美總統羅斯福雖紐約他政黨壓制然自已仍允充紐約市長

探險家之失蹤　○八日奧達財電司提芬森探北極之團體內有八人前聞在蘭治爾地方今已斃命其中有蘇葛蘭人英吉蘭人及法蘭西人各一名開客利君亦不知去向此君於一千九百零七年曾隨沙卡魯頓君探南極充博物學家又聞麥凱博士即前隨沙卡魯頓君而喪者亦不知去向以外尙失大興安德生（字林報）

新評二

去年、東南俶擾、浙獨完善、此朱氏之功也。今年中央大括財源、浙省報解最多、此屈氏之功也。一朱一屈、一文一武、地位最穩、知遇最隆、而其近來先意承志、奉○一人、尤有不可及者。錢塘爲吳越王受封之地、武肅恭順之風、於今宛在、亦浙人之幸也。大總統壽辰、計時尙遠、他省長官寂寂未有動作、而朱屈二君、已通飭文武各官、屆時槪須慶祝、其效順爲何如。特不識總統壽辰、各官慶祝地點、當在何處、且亦須恭設萬歲牌否。浙長官既最先通飭、想已預計及此、而令各省有所取法也。（隅隅）

萬金不換　化痔仙丹

上海雲宵像反面五開間畫圖藥包上有註冊商標天馬爲記若誤服僞藥貽害匪淺務須格外留意○上海盆湯弄絲業會館後寄波路第一百十五號五開間門面○天津北門獅子胡同忠成棧內○無錫北門外江陰巷內

鎭香爐贊雲氏總發行所啟　本處分設杭州陳列所　南京花牌樓

痔瘡之症皆由濕熱下注陰虧熱甚焦勞過度以致筋脉橫解精氣脫洩若成瘻成塊或痛或攣者爲痔如膿血淋漓管長數寸或黃水漿血脫肛痔痛者爲漏以上各症無論如何危重速將此丹每日送服三次立能止痛去血且培元補氣永不復發雖數十年不愈老症止多連服一料包可永遠斷根保不復發萬試萬驗不靈包退還洋每瓶大洋一元每料五瓶大洋四元○又製三十六種惡痔去管膏如外痔十分危險名醫刦步痛澈心肬速將此膏搽之三日之內連根脫落完好如初天下治痔之藥斷無出其右者此藥一出天下猶有不愈之症我不信也變料每瓶二元單料一元近多僞藥欺人須認明仿單

Z3089

鄞縣殷灣鄭氏重修宗譜廣告

吾鄭氏自元季遷居鄞縣東鄉殷灣迄今六百餘載子姓繁衍前淸光緒癸巳年間曾經修輯宗譜分存各房茲擬重修先從調查入手繕成表冊分別查填凡我族人均請塡寫有如報告杭州由錢江商輪公司鄭世彬君上海由群仙茶園鄭吉甫君收代轉寄本祠慶餘槐堂內修譜事務所統以陰歷十月底爲限　鄭氏特白

Z2257

林文烟監製　付流梨地花露水

林文烟之花露水淸香異常效驗無比久已馳名中外較之別種花露水迥然不同近有無恥之徒製造僞貨混冒售銷務望賜顧諸君認明林文烟眞貨招紙保洋畫泉水花

烏蝴蝶等樣下有英 MURRAY & LANMAN 字爲憑庶不致悞欲購者請向各股實行號零買如批則請向經理處批購可也　上海老晉隆洋行謹啓

商標

TRADE MARK　Lanman & Kemp

Z 1818

南京喉症專科濮鳳笙駐滬應診

寓三馬路西跑馬廳口鄭娛里一弄 上午門診 下午出診 診資另有詳單

談鹽叢報十三期出版

編輯部北四川路連吉坊 發行所棋盤街文明書局 各省均有寄售

春柳劇場

閏五月二十夜重演

不如歸

新加火車站布景

天假日本文豪德富蘆花之手成不如歸其書百讀不厭編而爲劇則屢演仍新畏蘆先生爲我國介其文同志會爲我國介其劇即本劇場所演者是也中原有劇火車站一幕情味尤濃於海濱判袂黃昏弔墓之場東京各劇場因其布置尚艱多從省畧春柳謬蒙四方人士許不敢不勉爲其難本禮拜夜即陰歷閏五月二十日重演斯劇即當加入火車站一幕以副諸公之雅望以彰文人之苦心同志會演員諸君爲新劇前途計不避溽蒸不惜汗雨將致全力於斯劇以邀諸公之臨睨焉

法界迎仙鳳舞臺男女合演

文武坤角花旦唯一超等武生第一花臉武丑

小小小小

桂鴛明月明軒

十八 十九 二十 念一 念二夜：遊湖西湖 新安驛 梵王宮 忠孝圖 遺翠花

十八 十九 二十 念一 念二夜：花蝴蝶 金錢豹 挑華車 界牌關 拿高登

十八 十九 二十 念一 念二夜：蝴蝶 錢豹 華車 牌關 高登

收買股票

獨一無二之避暑夜花園

園址在愚園路西億定盤路

新華園

靜安寺西一帶本園特設燈牌指明路徑以便遊人 乙5231

十大特色

一 園址廣大
二 車馬直達
三 文明新劇
四 五彩影戲
五 林步青灘簧
六 新奇戲法
七 中外煙火
八 英法大菜
九 各種游戲
十 西洋音樂

本園事務所暫設三馬路民鳴社

盤店聲明

脫頭新劇園聲明

收買股票

法界迎仙鳳舞臺男女合演

寰球第一唱做鬚生◉唯一坤角文武花旦

麒麟童 趙美王

十九夜 抱 梅烙 柏柱

陳伯威先生

萬試萬驗之治毒聖藥

陳伯威先生本專門名家凡魚口橫痃五淋白濁等症經其醫治立見奇效自本局聘請先生之妙手感先生之大德不置然頗苦其醫方均出自秘傳現有本局出其數種以濟世即在本局出售價平便爲

秘製治毒聖藥 遠方函購 黃下疳散 立止白濁珠

濁丸 僅收藥價每瓶大洋五角 每料大瓶一元外埠函購

李東伯醫術之神

蘇州司部巷殷氏傷科滬遷移醫室廣告

請看大竹娘看大馬戲

虹口北四川路林家花園對面賓興里

准于閏五月二十日即陽歷七月四日禮拜六開演

十日起特請環球馳名大幻術家

林久君及其夫人女公子獻技一星期

特別每位大洋一元
包廂六人五元
頭等椅子每位小洋八角
二等椅子每位小洋六角
三等坐位每位小洋四角
起碼小洋二角
禮拜六禮拜 下午二點鐘買票 六點鐘止

丙2783

中國精益眼鏡公司

中國自製最新發明吃力克鏡片

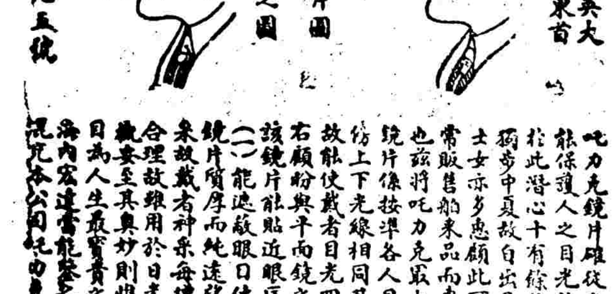

開設在上海英大馬路泥城橋東首

電話第三千八百九十五號

吃力克鏡片確從光學及生理學研究而出最能保護人之目光故在泰西銷場極廣本公司於此潛心十有餘年所製鏡片始能凌駕歐西獨步中夏故自出品以來不特本國歡迎而西方士女亦多惠顧此可見本公司實事求是與尋常販售舶來品而專恃大言欺人者絕然不同也茲將吃力克最大功用略舉於左（一）該鏡片係按準各人目光用機器磨成凸凹形四圍上下光線相同其功用恰與天生睛球無異故能使戴者目光四徹不勞俯仰轉側自可左右顧盼與平面鏡之祇能平視者迥別（二）該鏡片能貼近眼眶而與眼毛並不觸碰（三）能遮蔽眼口使塵氣不易侵入（四）該鏡片質厚而純遠望之宛如水晶兩滴精瑩透來故戴者神采每增百倍（五）該鏡片光線合理故雖用於日光中亦不眩爭 以上略舉數要至其奧妙則惟戴者能詳言之

收買股票

癩疥瘡藥

拔毒止癢

良濟局周鳴岐

治小便腫爛 白濁橫痃 擎

延聘收帳員

暑天靈丹

新劇攷出版廣告

總發行所

上海棋盤街中華圖書館

分銷處望平街申報館及各大書坊

尊鄉贅筆

明末清初之遺事

是書爲清初順康間華亭名士原本當時明社宗城淪陷鼎沸先生奔走四方三入京洛既而棲遲里門自少迄老耳目所及者筆之於書其間異聞逸事或得之郎報或得之目睹或得之交遊要皆確有根據者奇奇怪怪足令閱者拍案叫絕書凡四卷都十萬言裝訂四冊首冠繪圖十六幀外加錦套定價大洋五角外埠寄費免加郵票以九五折計算。

總發行所上海新閘聚慶里第五百另八號

光華編輯社

全國各大書局均有出售

上海絲業會館後寗波路口五開間門面

蠏香廬驥雲氏

總發行所 外埠來信須寫明寗波路第 號 製藥所仍在北京路根德里內

黃包車特別價目

頭號車 每部洋 元包用五年

二號車 每部洋八十元包用三年

代用英法照會亦可代客承領車照 包車租頭號二號客欲租者請至法界工部局西七十八號便是

乙4876

上洋 葉樹德藥號 謹擇於陰歷五月念八日開張

本堂新建房屋現已工竣擇五月念八日興還開張採辦各省道地藥材揀選參茸官燕銀耳精製飲片虔修丸散杜煎諸膠神效靈丹各種花露牛髮香油自運牛莊頭等高麗秘製百補去瘋藥酒貨真價實二價不欺

光顧諸君請移玉至四馬路石路口石庫門內本堂交易屆時並加贈紀念品以誌不忘

再啟者本堂所製虎鹿龜驢等膠均係用火煎成新貨難免火氣未淨不合于用故本堂遂年發售必俟陳足三年方始上櫃以免貽誤今屆開張之期惟存陳膠恐不敷酬應有貴顧諸君雅意現本堂議定諸膠暫且停售待陳足三年積貨充足再當發兌此則本主人存心耳請各界諒之葉樹德堂啟

乙7191

敬謝朱殿卿先生奏效

（蘇州元妙觀西大成坊巷中）

朱殿卿先生醫理精博無症不治眼科針灸尤其擅長如喉風乳癆風痹脚氣等症無不着手成春靜安久患風濕近更劇作經先生治現已霍然安之於五月初旬日疾陡發幾致不明幸遇先生針治越日即放光明醫治半月漸就復元足徵先生醫學淵深針法神妙婆心濟世實深感佩謹此鳴謝 蘇州陸靜安王安之同啟

乙2163

頌揚女科國手

婦科神手 君承十二世祖悅生公薪傳彈精竭慮於婦女胎產雜症本其家學出而問世故妙手回春為婦女治療各病尤微心得因同鄉沈君老宋家好醫具一片公德心為患病者介紹親友延君診察靡不立起然後知君所懸壺處即其家傳抱病者之所辨別也鄉人等所稔君寓三馬路口安康里二百三十六號莊坤元袁兆霖倪達伯洪采芝同啟

乙5346

群仙茶園 假座

嗣響公司聘請寰球第一手技

於閏五月十七夜起准彈五天

琴師王春浦

十九夜 捉放曹 賣黃馬

二十夜 四郎探母 遇皇后

廿一夜 彩樓配 李陵碑

包廂四角 特別正廳三角 頭等正廳二角 椅位一角五分 起碼一角

每夜添演京津小調軍樂洋操

准演五夜即往南洋

5028

徐家匯路九號

（自亨避暑花園）

擇於閏五月初五夜（禮拜六）開幕

歐羅巴大技藝 東京名家戲法 最新活動影戲 禮聘學家優等 西樂（潮州烟火）（文明戲） 新劇一切游戲 事物種種具辦 色精美各界諸色 惠臨賞鑑方知君 之不謬也言

事白花園房屋高爽花木幽秀其大之所今由本公司租賃大加改良粉飾以為避暑之地園內特請陳少廣君游息

入場券每位洋 房內飲食另售 銷處在二馬路新旅社服 光明公司

5047

第一女子新劇社

假座英租界圓明園路外國戲館

開演三大新劇

陰歷閏五月十八夜 情海劫（天呆君編排）

陰歷閏五月十九夜 紅拂淚（無形君編排）

陰歷閏五月二十夜 俠義緣（民俠君編排）

特別包廂全間八元每位二元 特等券一元半 頭等券一元 普通券六角 童僕減半

總售券處在老垃圾橋浜北慎餘里本社事務所及當夜劇院門口寄售處永昌新旅社 烟號二馬路大新街口 馬路新

影悲化 醒民悲 競兒民 幻影夢 幻翮夢 翮兒 優宜 唐增 植兒 芹芹 梅梅 彼否 否香 響雲 了悟 天我 如心 楊明 維聲 綠生 餘昝 无民 幻梅 笑霧 非白 悲生 薤勤 無娛 愁雲 惡馥 鳳愛 惠明 馥雲 醒影 再傑 飛蘭 桐鴻 艾玉 素醒 驚民 幼民 紅民 演民 光惠

開民 紅芳 世寶 美影 湘云 化身 英棣 儕樵 竹林 竹影 隱形 天樂 ＊英 ＊英 巧華 九影 倩章 冰玉 納影 小光 幼影 摩覺 維鍾 秀貞 瑞兒 賓貞 佩玉 雙珍 素連 維秋 維臻 逵琴 雪民 覺我 无

4998

本社社員七十餘人皆士讀書明理之人由本社教員律登實係中教年之所練半年悲切情各奇宗久演劇人曾場夜離出化純台節演授歡正各有敎外至有演裴者離異形容之雜應經有從子事肯大有從君名家盡各雅早他倘草有新博從於座門新皆致媛雅時擁擠為免

演劇之優異

劇院之優異

A B C 大劇院係海上最宏大最完美之劇院地點在南京路後門在博物院路前門在圓明園路皆係西人所用各處且有冷氣管佈置最為完美者今週到時開演夜有雅座空位每六時半開始招待所特製舒適電燈二十點鐘閉院尤為便利坦途可直達電車馬車

大舞臺

五月十九日日戲價目 包廂一元一角 特別廳二角 頭等官廳四角 三層廳二角 正廳三角 二等角

夜戲價目 包廂一元 特別官廳八角 特別廳三角 頭等官廳 包廂三層廳 正廳三角 二等四角

小如意 七歲紅 賈璧雲 李春來 趙如泉 蓋俊卿

日 紅梅閣 夜 南天門 日 花蝴蝶 夜 虮蜡廟 日 梅龍鎮 夜 賣油郎 日 義旗令 夜 虮蜡廟 日 梅龍鎮 夜 賣油郎 日 雙四進士 夜 人才馱馬

羣雅館 旅社 番菜 特別廣告

本館精製英德大菜自開幕以來蒙各界惠顧絡繹不絕今分作三種每客或一元一客或八角一客或六角一客精益求精以從衛生夏令為最適口而且衛生亦合大商賈學士大夫閨秀名媛惠然肯來無任歡迎以表優待

是月十九日即星期六 計價每客八角：鮑魚清湯 炸黃魚 猪肉桂 百頁雞飯 燒牛肉 素菜 杏梅水 各色水果 咖啡

是月十九日即星期六 計價每客一元：雞粥蝦湯 冷龍牛排 肺裏沙 麻古春雞 燒英蔬 冷凍芥筍 檸檬冰 各色冰淇淋 咖啡

是日二十日即星期 計價每客八角：雞絲湯 相生魚 沙面 雞西牛仔 燒牛金利 五色水果 各色素菜 咖啡

計價一元菜：雞蝦濃湯 沾汁魚 冷雞桂排 吉利猪 嫩鴨柳 燒肺裏牛肉 香水冰淇淋 各色水果 咖啡 青豆 沙四

電話四四七三本館謹啟

乙5343

鼎泌香

不論男女老幼口如口臭口熱總不愈每瓶壹元發賣上海山西路元壽人藥室

賞格

又六號五月十四日即陽歷七月一上午八點鐘有男孩伊名年歲衣服頭頂留短髮身穿恐父母以及服事在外犯案誘拐逃走為巧於洗衣被囚出外而口如若有各誠之商店西門外窃盜人販賣諸君如何領之到南鋪有陽麥飯橋北首信若芳之送為各謝二洋十元如將失人送到通信者謝洋十元如有此言者謝

乙5534

張園

華洋廣告博覽會閏五月十八日開幕

上海破天荒之奇觀

女子新劇

十九夜 女新郎

二十一夜 錯鴛鴦

電光影戲 五色烟火 改良灘簧 新奇燈會 燈彩戲法 有尾怪人 奇巧藝術

其餘各種遊戲不及備載 門票小洋兩角

外請文明新劇團全體客串

十八夜 離恨天

十九夜 再生緣

二十夜 情天還憾

張園

出現天下第一奇事

有尾怪人

張園洋會遊本某古野其得其人度身尾約古書唯好不異

▶特博廣搜戲諸主君來大有人與相極巴尺今觀一奇一界始虛

▶開種之鑿至自在中怪身常澤尾身同弱短一餘未天之者而觀信焉

▶華稱與日友蒙廣竟人惡之下有長為之聞事可廣怪之誌言

注意者 育生不久人婦

專治百人婦病調經丸

懷孕女生久不育婦人皆因經水不調生百病何以能生育本館製補經丸即調經血以療頭暈耳鳴痛下癥痞疼痛悶熱胸腹經脹心煩切腸不利百病俱效上海九江路地里九田福善德里內庵餘球房藥慶啟

○民國三年七月 號

●錢市

龍洋	七錢二分八
英洋	七錢二分八五
本洋	七錢二分
小洋	大錢四分二
銀拆	五分
洋找	七錢二分四
錢找	一千二百文
衣牌	一千三百五十文
銅元	一百八十五千
市錢	一百五十千

●金銀

現貨標金	三百九十二兩
沙金合赤	四百兩
足赤條金	三百九十九兩
大條銀	二仙令六辨士二之一

●滙票

每銀一兩合下

倫敦電滙二仙令六辨士

現期二仙令六辨士十六之一

四個月二仙令六辨士十四之一

票欠四個月二仙令六辨士十六之九

六個月二仙令六辨士十六之十三

銀行四個月二仙令六辨士十六十一

六個月二仙令六辨士十六之十五

法國電匯三弗郎百分之十四二之一

四個月三弗郎百分之二十一

德國電滙二馬克百分之五十六

四個月二馬克百分之六十二之一

●每銀一百兩合下

紐約電匯金洋六十一元

又四個月金洋六十二元八之七

印度電滙一百八十七元

日本電滙八十一元八之五

香港電滙七十五元

●絲市

公安洋行買銀雙象牌七里白絲十包 每包價銀五百二十五兩

禮和洋行買金鳳牌八兩灰經三十六包 每包價銀一百六十兩

波斯洋行買紅麒麟牌七里白絲十包 每包價銀四百九十五兩

又 買金孔雀牌木鎮白絲二十包 每包價銀五百零五兩

●米麥荳油

牛荳油本里另銷五十簍生油廣幫銷一千一百簍各油市面平穩米市因來源連日寥寥另銷活動市面步步山東一个到米麥六千餘石夾倉一號岐過號共米麥荳油五百餘袋生一千五百十簍

牛莊荳餅一千餘張

牛莊荳油 十兩零五錢

牛莊生油 十兩零三錢

具夾 四兩四錢八分

牛元 四兩四錢四分

夾中 二兩五錢四分六

船船 青中 二兩二錢九分六

高機北帮白破七元三次至六元八角

高機北帮白元七元五角次至七元

高機南帮白破七元二次至六元七角

高機南帮新洋秈七元二次至六元五

高機南帮新蘆秈七元一次至六元五

高機南帮白陰七元次至六元五角

高常帮白元七元四角次至七元

高常帮白破七元一次至六元八

高常帮白元七元二次六元八角

高常帮小麥五元次四元

高蘇同河下小麥五元次四元三角

高蘇同河下白破七元次至六元五角

高蘇同河下灘米白六元七次六元二

高蘇同河下新蘆秈六元九次六元五

高蘇同河下白陰六元六次至六元三

高河下翻蘆秈六元四角至六元

高河下客秈六元三次至五元五角

高珠角河下白米六元九次至六元五

高珠角河下白陰六元九次至六元五

高珠角河下蘆秈六元三次至六元五

●火油

老牌現貨 每箱二兩五錢五分

虎牌現貨 又 二兩三錢五分

英牌現貨 總油 二兩一錢六

十字牌現貨 又 二兩零六分

帽牌現貨 又 二兩一錢六分

●以上均係淨盤

▲進口輪船▼

舊歷閏五月十八日禮拜五

江孚 由長江 太古公司

安慶 由長江 太古公司

寧紹 由寗波 寗紹公司

新北京 由寗波 太古公司

▲出口輪船▼

舊歷閏五月十九日禮拜六

愛仁 開往廈門汕頭 招商總局

同華 開往營口 招商總局

新豐 開往烟台天津 招商總局

保平 開往青島天津 開灤總局

古倫母丸 開往門司神戶 郵船會社

八幡丸 開往日本 郵船會社

連升 開往烟台天津 怡和洋行

安慶 開往長江 太古公司

潁州 開往香港廣東 太古公司

華平 開往天津 開灤總局

襄陽丸 開往長江 日清公司

舊歷閏五月念一日禮拜一

江華 開往長江 招商總局

大貞丸 開往長江 日清公司

紹興 開往香港廣東 太古公司

通州 開往威海烟台天津 太古公司

新北京 開往寗波 太古公司

大昇 開往揚州 大達公司

舊歷閏五月念二日禮拜二

南陽丸 開往長江 日清公司

湖南 開往烟台牛莊大連 太古公司

鄱陽 開往長江 太古公司

蕪沽 開往青島烟台天津 亨寶公司

舊歷閏五月念五日禮拜五

大利丸 開往長江 日清公司

舊歷閏五月念七日禮拜日

岳陽丸 開往長江 日清公司

◉照料遣散水警過滬

滬海道道尹上海縣洪知事昨接江蘇巡按使電飭准江蘇水上巡警第二廳電稱奉裁水警六百餘名第一批約於十一日(今日)抵滬第二批十四日抵滬均須換乘江輪資遣回籍等情屆期該水警過滬希轉飭軍警妥為照料等因兩公署當即分飭軍警屆期前往照料並由楊道尹函知租界領事查照

◉飭委保護海塘

蘇省海塘自塘工局裁撤後沿塘石數木樁一任奸民搶竊幾各縣皆然如太倉寶山等處塘堤潰決尤屬堪虞惟值此財政凋敝之秋安有餘力錢建江蘇巡按使韓飭委朱日宣汪承修先赴各該縣設局籌備搶築俟秋汛過後再圖根本計畫所有應需之款就各該縣餘款不論何項儘先挪用再行歸還昨已飭知滬海道道尹及各知事知照

◉製造局開工確期

上海製造局現須趕造軍用槍砲等械槍砲各彈先擬開辦練鋼砲廠砲彈子藥等四廠預算每月料工兩費五萬金呈准陸軍部批令照准在案茲悉督理鄭汝成君昨經論令該四廠委員匠目速即招令妥實勤慎工匠以便定於八月一號開工云

◉產銷併徵之一再研究

▲上海油豆餅業反對產銷併徵新章各情迭詳前報茲聞該業所存船棧各貨雖經稅務廳長允准暫為變通辦法惟到貨一節迄未定議誠恐將來或有窒礙情事曾於本月六號即星期一日在城內萃秀堂公所開會會議對付辦法並將稅章逐條研究各抒意見卒未議妥改於昨日下午二時邀集各行號執事到所重行研究公同討論再請所長予以相當之辦法俾可持久而期裕國便商云

▲商業維持會前因財政部頒發產銷並征新章曾經各業商反對即由該會邀集會議設法請求變通並婉告各業將意見書送會以憑研究在案茲因限期已逾而各業之送到意見書者約二十餘業其大旨均以窒礙商業等情會長即彙送南北商會總協理請為察酌情形以便與稅務廳長商酌辦理

▲南市油豆各業商號為產銷並征一事開會反對迭詳本報茲悉數日停止營業

有轉運承攬如有遲誤須受商業上之議罰刻自停運以來不但各埠來貨不接即已到之貨亦不起卸昨韓所長查得各商自本月初六日起照常營業惟各該行號存貨甚多其間若不設法變通實非體卹商人之道昨特邀集各商董在所會商將現存之貨並產銷納稅問題減成完納俟下月起照章辦理日前酌量變通刻已將所議辦法呈請財政廳核示矣

◉米商乘機漲價

本埠米業因日來到貨甚少推其原因皆由內地產米之區反對產銷併征新章致各米商及船戶等尤恐其沿途留難故皆觀望不前米業忽乘機檯價漁利前數日每石竟漲至七元二角後即曳跌三角日來仍無到貨且滬地食口繁多存貨無多以致居奇高檯滬上碾米廠家雖有存貨不肯輕於售出昨日竟然又漲至三四角一石貧民之數米而炊者無不大起恐慌幸經商會查知以似此情形殊乖人道特知會該同業勿再居奇私檯價值只圖私利關於大局發生事端而崇商界道德云

◉亂黨赴粵之探報

黨魁孫文匿跡香港圖謀三次革命擬從廣東入手電召匿滬各亂黨代表赴港會議進行已誌前報茲悉江蘇都督府駐滬偵探馬某等探有亂黨張金標者前在南京曾充黃興部下偵探隊長匿滬已久自接孫電特糾集私造炸彈炸藥之亂黨曾芝藩裴企樵等二十餘名改裝易服假冒客商於六號晚十二時附搭招商局飛鯨商輪前赴粵省與孫接洽行李衣箱共計二十餘件內中夾有置造炸彈等危險品之材料器物因在租界未便遽施逮捕遂立即電稟南京都督府軍事處請轉電廣東龍都督嚴為堵截設法查緝矣

◉紹興匪犯判准解浙

紹興人陳楚卿(係亂黨王金發部下參謀)因於去年迭在浙江紹興原籍糾黨持械夥劫舖戶居民鉅贓變價冀圖運動軍隊謀為不軌失敗逃滬匿跡租界被浙江朱都督查悉咨請滬海道尹楊小川君令飭英公廨出票並派偵探金子芳帶同眼線周榮堂來滬報告公共總巡捕房協同念七號西探目彭山華探目李星福將陳拿獲連同浙江緝獲解滬預備對質之陳楚卿同黨孫寶堂解廨迭經中西官預審詳情已歷紀本報前日午後由總巡捕房派偵探西捕將陳押解到廨原告浙江都督代表葛福萊律師與被告代表德雷斯律師均先後到廨候示至二句半鐘美舉副領事遊廨會同關讞員升座正式刑庭

黨孫寶堂到堂証實查被告犯案與見証口供相符証據亦已充足應請照章將被告引渡歸浙江華官辦云云並據被告陳楚卿代表德雷斯律師起而聲稱被告自七年二月間到申後從未離開上海有見証可以証明今日已經邀到公堂可請訊問口供等詞即據見証嚴春林及天然旅館經理任錦堂越秦旅館茶房李長根先後上堂証明被告去年二月間由浙來申初寓永泰棧後住天然旅館後遷移他處故我等時常晤見並未離開申地云云(至此)中西官即向被告陳楚卿研訊據供稱原籍紹興辛亥光復之初我與王金發帶領軍隊至紹興組織軍政府當時王金發受任都督我充任參謀兼軍需科科長解職後即倡辦浙江陸軍學堂我為監督嗣見國民黨勢漸衰敗我即不問政事至去春二月間來申醫病病愈即謀事未成初寓永豐棧未久遷見石路口天然旅館經理任錦堂即邀我搬至伊棧直住至七月初四日該旅館發現炸彈爆烈炸斃兩命案發我即搬遷他處(並未說出搬遷何處)因此從未到過原籍惟原告見証孫寶拿我本不認識我去年在法租界孫與二三人向我拆梢遂鳴巡街捕拘拿而孫見事不妙當致逃去後在法租界永平里口遇見孫寶拿孫即糾同流氓多人將我攔截去路硬要勒索洋一百元我不允遂將我身畔之現洋八元悉被搶取而逃此次孫將我誣攀之原因係光復之初我充都督府參謀時紹興有土匪金榮海孫觀道等均是孫寶堂之同黨我派部下軍隊將金等拿獲當場正法孫即欲報仇我查悉即請縣知事飭緝孫即逃逸故此挾嫌將我誣攀求官據理讞斷律師申辯良久中西官察核全案供証屬實而被告見証所供前後自相矛盾顯係不實因即會商之下因准引渡歸案以故即宣佈堂諭曰據審核結証據充分應即呈送滬海道尹公署轉解浙江歸案訊究判畢陳即仍由中西探解回捕房還押候備具公文起解云

●海陸部委查水兵被誣案

海軍鏡清兵艦水手崔計得田有德二名前被銅匠田家茂串同某署已革偵探楊鴻斌偽造亂黨假委任狀二紙暗藏於崔田二水手之褲帶內報告滬鎮守署希圖獎賞由鄭鎮守使密致駐滬海軍李總司令派員訊明實係革探楊鴻斌與銅匠田家茂誣陷圖得賞銀偽造假委狀二紙私藏於崔田二水手褲帶內判令該銅匠田家茂押南琛軍艦營倉一面查緝革探楊鴻斌到案以便擬辦在案茲經海軍部已將此案情形呈由大總統查核以海軍人員名譽素所愛惜既無通亂實被誣噬自應澈究究因何故而欲無端誣良為匪特令由海陸兩軍部各派部員一員赴滬秉公澈查俾得真相業經海軍部委令軍衡科姚科員陸軍部派委顧問官趙理泰均於前日到滬謁見鄭鎮守使暨海軍李總司令請將是案人證卷宗調齊聽候定於十一號午刻會同研究云

●移緝捲款潛逃之局長

管理局文云為懸賞事照得前建平郵局長張漢傑捲逃應即拿辦如有通風報信因而拿獲者賞給洋五十元為此懸賞是實(計開)張漢傑年廿七歲建平縣石佛保人保宜城縣華英公學卒業生並充該校學員五載如有知情通報者可隨往最近之郵局報告一經查實即行給賞云云徐君接文後當飭偵緝隊留意偵查矣

●警長最近飭緝案

淞滬警察廳現將有內外通緝命盜各案開列各犯事由姓名飭令偵緝隊一體留心協緝務獲解究計開 一東台縣公民繆淦雲家被劫一案逸犯陳準兒宋淵麻老五 一興化縣戴家窰及張家莊等處被劫一案逸犯吳兆才費大個子 一餘姚縣洞龍市何家淇家被劫一案逸犯張二義 一上檢察廳押解人犯至崑山站黃五圖地方被犯人跳車而逸一案逸犯錢金生三十三歲蘇州人 一上海縣二十四保方二圖康大生家被人戳斃伊子康根林一案逸犯蘇阿五富阿龍

●賽會物品定期放洋

籌備巴拿馬賽會出品事務局由京遷滬各情迭紀本報茲悉陳局長昨接農商部飭文謂接美公使照會內開奉本國政府訓令巴拿馬賽會所有各國出品均須預為通報在起程之前一月電告該政府以便通飭各口岸稅關一體保護等情刻中國各省對於是項出品物件均已通令結束預備在十月間一律放洋現由事務局分別通告各該省將籌備結束情形分別呈報到部並將來各省運滬出品物件由局預備執照通知各關一體放行並部立農事試驗場亦有出品物件前日陳君來申未及帶滬昨接來函亦定於月杪送滬

●陸軍遣撫調查所近事

▲保護受撫人員 所長杜淮川君以此項遣撫人員手續應須完備俯各員回籍被人敲詐等情關係中央信用特電陳在京馮將軍迅向大總統要求通電各省切實聲明並在遣撫調查期內停止偵緝昨奉到回電已奉大總統交政事堂通電照辦矣

▲嚴杜冒名頂替 該所各辦事員均由學識優長軍官中遴選而來故所辦各事無不極為認眞昨日上午有湘人周文貴者將其兄周文斌委任狀塗改為周文賦前往報名當經該所察出即將其扣留報告所長核辦杜所長以此種行為本應轉……釋並傳諭嚴加申斥屏退云

●裁撤保安隊再誌

淞滬警察廳之保安隊茲因裁節經費起見奉徐廳長實行取消已紀昨報茲悉該保安隊自本月九號取消之後所有軍械軍裝等件一律繳清呈報徐廳長諭令在該隊內選取合格之十餘名着分派各區充當巡警餘則併發給恩餉一個月銀兩着另謀生計昨午由隊長持銀在上海縣署公堂門前按名發給恩餉詎該隊十等不知因何忽起衝突胡鬧不休後經知其內容者出為排解始得寢事

●日領事提質私鑄偽幣犯

法捕房探目黃錦榮沈德福等前在新租界呂班路文德里二十三號內查獲私製鈔票當場獲住日本人尾形周平八卷義助及華人蔣宮生何子龍等並機器等情一案已紀本報茲聞此案經總巡分別提訊除將尾八兩日人送請日本領事署訊究外其華人蔣何等押候調查情形再解公堂請究在案昨晨十句鐘法捕房接准日領事署旋將蔣與續獲之張姓飭探目黃錦榮等押送日領事署與尾形周平等質訊

●張子剛被殺案尚須調查

前月九號黨人張子剛在格洛克路被人用手槍暗殺身死經法探目黃錦榮沈德富及包探韓邦達等先後拿獲張姜孟氏及嫌疑人張少良等由捕房先將張孟氏並李長桃暨見證關君才等解奉中西官分別研訊一切各供迭紀本報昨由捕房將嫌疑人沈海泉孫玉山命紀云袁金和姚福堂等解請發落孫供江北鹽城人住張少良家所有張子剛被暗殺不知其情求察沈供南京人來申討欠住張少良家並不知張子剛之事命供浙江德清縣人來申謀事住小客棧內不知張子剛之事袁供福州建甯人今年來申找事實不知張子剛暗殺之事姚供徐州人與李長桃並不認識旋有張子剛之兄張老二投稱兄弟子剛被暗殺已有凶手請將孟氏交保聶君以此案尚須調查不能草率商之法副領事德君判將張孟氏還押張斥退孫沈袁姚四人從寬均開釋俯押候拍照逐出租界

●法副領事請假避暑

法副領事兼會審西官德資沛君以天氣炎熱昨向總領事甘世東君請假兩禮拜於昨午後四句鐘乘俄國汽船公司郵船

●詰問第一區逕解竊犯

淞滬警察廳宗章各區署發生民刑等案概須送由廳署司法科預審然後解交法庭訊判昨日徐廳長因據偵緝隊隊長程錦驥報告有隊士唐進朱仁泉在南市寧紹碼頭緝獲行竊某西人皮袋之積竊連喜陳十森兩名並原贓皮袋一只內贓關單派司各一紙就近送交第一區署收押云云飭據程隊長派人赴區迎提詎該署員已將連喜等兩犯逕解地方檢察廳訊辦徐廳長據覆後以該署員將犯直接解交法庭不交廳署發科訊明轉解殊違定章當向該區嚴加詰詢矣

●軍事犯解蘇監禁

上海鄭鎮守使查得閘北軍警破獲亂黨陳翊蔭等案內之所擬判決輕重徒刑各犯鄭立張保三王忠春金友興趙雙全林秀富李小寶金新發張開水江喜來等十犯及搶劫朗王氏等家案內判決無期徒刑之盜犯商樟清張順根等二名均應發交上海縣軍事監獄收禁因該監獄罪狀甚多殊難再行加入故已飭令改禁蘇州吳縣監獄業已命令十三團第一營第三連連長馬督標派委王排長定於十一號清晨押解徒刑各犯鄭立等十二名乘坐火車送往蘇州禁錮吳縣獄內並派衛兵二十名隨同護解云

●查禁有礙衛生之革廠

胡家木橋有人欲開製革廠該處商舖二十餘家以有礙公衆衛生舉董召南為代表投稟閘北警廳請為查禁茲聞該製革廠擬即開工經五區三分署張署員查悉前往阻止一面復將該商圖抗情形詳報淞滬警察廳徐廳長請示核奪云

●郵務長之布告

上海郵務管理局郵務長昨發布告云照得本局自即日始凡購郵票銅元以一百三十五枚制錢以一千三百五十文小洋以十一角再加銅元五枚錢六文作大洋一元算如以小洋購買郵票每角可購八分半找還錢二文其零星購買者凡購一角郵票以小洋一角加錢十八文購三分郵票以銅元四枚加錢一文購一分郵票以銅元一枚加錢四文再加各省銀幣每元貼水數目應照後開辦理此告(計開)江南廣東湖北(免貼)北洋北洋廠制(二分)安徽(三分)四川吉林奉天(五分)

●西捕頭參觀監獄

公共捕房提籃橋西牢捕頭史賓斐昨日

各埠大藥房 洋廣貨號 經理 沈製 鏡面散 真有牌 利上加利

各埠大藥房○各大寶號惠鑒○……

敬告患毒諸君 切勿盲從瞎撞

胡瀛香醫生 ◉包 ◉白濁 ◉下疳 ◉橫痃楊梅瘡 ◉二馬路石路西首源源華洋旅社暫住……

押款綢緞 特別減價

……七角 ……綢每尺六角 ……花杭緞每尺七角 ……幕本每尺七角 杭實紗……

舒製消痰止咳白毛橘紅餅
惟天每盒小洋五角每打大洋五元六角遠埠來信須寫明福州路三百○二至三百○四號批發克己上海四馬路舒同壽藥號
世有妙藥而少奇方余得異人之異傳來滬世之奇方靈驗如神主治男婦過年咳嗽痰多氣促不仁寒熱積痰嘔吐小兒形瘦虛弱痰飲哮喘氣急產後虛勞咳嗽年老血衰夜嗽陰虛痰迷等症服後立見奇功倘若虛言欺人罪我　舒同壽藥號　Z4653

午前率同譯員詣上海地方廳拜會汪檢察長當經汪君延入欵以茶點晤談良久史君即聲請欲參觀監獄押所等處汪君然之立派檢察官陪同史君等詣模範監獄並第一第二兩看守所等逐一參觀復至審判廳民刑法三庭略觀一周然後告辭而別

●駐滬英使因公赴港

駐滬英按察使蘇史瑪君昨日乘輪赴香港公幹約於兩星期內即須赴滬云

●限拆涼棚

上海工巡捐總局長前禁止沿街搭蓋涼棚惟屋內天井等處仍准照搭而間有不遵之戶依然沿街高搭肆無顧忌曾經該局查明統限六月三十號一律拆除如違由局派員協警前往押拆在案茲查得邑廟豫園某茶肆及新馬頭某局等在街巷支搭有違禁令迄未拆除爰函致各該戶趕速拆去改換布幔違干未便云

●工匠實係因病身死

前月本埠某報載浦東火油廠工匠王小山被人毆打歸家身死一事後經本報調查該工匠實係因病身故隨亦據實登載茲悉中西官對於此事頗爲注意曾經滬海道道尹查明王小山確係因病身故毫無傷痕且當時屍妻自願具結收殮並無異詞某報續登了案情形均屬不確楊道尹已函復西官証明矣

●時疫醫院今日開幕

本埠紅十字會總會於國內戰禍水旱偏災瘟疫危難諸端十年以來竭誠拯救艱苦備嘗而於上海地方善舉如總醫院市醫院南市醫院醫學堂防疫機關資遣難民種種善舉應有盡有惟恐不及夏令時疫最爲危險如痧螺痧霍亂吐瀉之類往往朝發夕死傳染鄰居至爲危險該會特闢時疫醫院於西新橋南堍交通便之區特設頭二三等病舍分男女病室鹽水代血機器注射治病室茲訂今日下午三時至六時開幕特備茶點任人入內參觀屆時中外男女來賓當有一番之盛也

●研訊盜殺西婦案

虹口靖查路十四號德國人南門之妻於本年正月間遭人謀斃刧去值洋三萬五千元之金鋼鑽石等物經總巡捕房五十號西探總目偵獲嫌疑犯黃子祥王六兩名並派戈登路捕房包探陳永康等前往揚州甘泉縣提獲案中要証婦人李陳氏及在揚犯案判決禁錮刑期五年之朱八仔先後移提來滬分別押候訊期研訊各情屢誌本報昨由總巡捕房派中西印各捕將黃子祥王六朱八仔及李陳氏連同在押之原告侍者朱小毛一併解送公廨至十時偏副領事師謀君蒞廨會同關讞員升座特別刑庭研訊先由工部局刑事檢查科代表牛門律師上堂譯稱前情並稱原告被刧之鐵箱上揑手發現約有半寸之手印螺紋一再研究將手印放大十五倍攝影然後將原告之用人逐一印取手印查對均屬不符惟現拘獲之王六所印之右手手印接近無名指之螺紋與鐵箱上發現之螺紋相符嗣後捕房得有信息故即派探前往揚州提獲婦人李陳氏由揚州解往南京搭趁火車來滬時途中由包探向氏詰問始則推諉不知繼後據說係前在申住在愛而近路均濟里時聽人說起是顧四黃子祥王六朱八仔等曾在馬路上謀斃一西人刧得鈔票金表戒等物並非實在知曉又稱去年來申係由余三龍帶來因余欲將余價賣故潛回揚州等詞迨到申後解至總巡捕房大寫字間由五十號西探總目按姆斯脫耶向其詰問仍前供認嗣後復帶至寫字間再詢時該氏因見黃子祥王六亦在傍邊氏即大聲叫喊祈圖逃逸據稱我深悔失言將實情告訴今將害我全家性命故復詰問時堅不肯說是以西探目向說爾前所說之言均已記錄爾今不說亦屬徒然証該氏即稱從前之言我可該謂包探所教決不再說云云故今將氏帶案不知肯實說與否惟該氏所說之顧四業已在揚州因另案槍斃而朱八仔亦經揚州因案判禁五年再此案另有見証人名陳小古子據稱於去年由朱小仙子帶同來申與王六顧四等同住闕欲同去向借盤費因伊等亦欲前往鎭江故而同行後來至鎭江復換乘小輪至薛里廟其時見黃子祥身帶金表且均身服綢皮衣服且在申同住王六家裡時見有手槍兩枝衣箱內有洋一千七百元云云亦可帶案質証即據原告南門上堂供明當時伊在醫院聞耗歸家見妻屍被謀死並被刧去鉅贓各情繼由五十號西探總目按姆斯脫耶及專管手印之西探惠爾斯先後上堂供明辦理此案手續及驗對手印各節(與牛門律師所述略同)復據華探陳永康上堂稟明往揚州提獲李陳氏並在途中盤詰各情以及該氏在捕房見黃子祥王六之面即狡賴不肯再說情形堂上即命將李陳氏帶案訊供一味誘稱不知堅不吐實中西官訊至此時已過午遂宣佈退堂並飭黃子祥等一併分別還押候再研訊核辦

●舟子中流敲詐之薄懲

寗波舢板船戶王阿林深夜在浦江攬載搭客乘隙敲詐行凶一日向渡客盧杏生勒索不遂反將盧毆毆受傷經水巡捕查見將王拘送審檢廳訊辦昨上午奉王推事官與賀檢察官開庭辯論之下判令王收押一個月　按舢板船戶每至浦中敲詐渡客稍不遂意即逞凶恫嚇其凶惡情形無異強盜受其害者無日無之迨至抵岸船即駛去不易破獲今由水巡獲解地檢廳僅押一月了事未免情重法輕矣

●調查被拐小孩家屬無着

上海洪知事接到蘇州高等審檢廳來文略稱據本廳法警在途查見迷路小孩一口解案訊詰據供年十二歲名張元元兄名張揚揚父名張福生向爲京廣雜貨生理家住上海老北門內趕牛弄中被匪誘拐到此等語當經判令留養爲此函請飭屬往查家屬知照來蘇認領以便骨肉完聚等因洪君立飭地方警察警務長秉銑華飭派偵探往查老北門內並無赶牛弄地名且往查該處附近各警區亦無其人具報小孩張元元走失被拐情事遂同所裏具覆景君轉稟洪君核示矣

●引渡浦東盜匪

浦東張姓家前被盜刧報由該處警廳及上海縣知事署詣緝等情前由警探查得該盜顧長生會同根陸仁堂等三人匿跡法界報由捕房飭探拿獲解堂請究中西官以案關盜刧判一併押候拍照後交來警到捕房准將顧盜等帶去歸案訊辦

●毆辱親長判決

浦東爛泥渡鄉民張才才張倪氏夫婦控族侄張毛毛行凶毆傷由地方檢察廳預審起訴審判廳昨午前奉王推事官與李檢察官開庭辯論之下以張毛毛供雖狡展然其毆辱親長咎無可辭本廳按照刑律三百十三條第三款辦理姑念原告傷勢尚輕從寬判令以二十三條第三欵科五等有期徒刑暫監禁三個月以儆

●瘋人病死

瘋人楊狗郎前因投浦圖盡由警救起解送地方檢察廳訊發新普育堂醫治在案不料楊醫治無效於前晚在堂身死昨經堂中報告到廳委田檢察官等蒞堂驗明楊狗郎委係因病而死並無別故故判由善堂棺殮候示召尸屬認領

●公共公堂瑣案錄

▲本埠寗紹商輪公司之甬興輪船於本年二月二十二日由申開往甬江鎭海將停泊碼頭之金慶順沙船撞損全船沈沒因此沙船字號經理王鴻藻據情控由公共公廨請追損失等情由廨將該公司經理人石運乾傳至公堂迭經中西官研訊詳情已屢誌本報前午後奉孫襄讞會同美博副領事提訊據原告王鴻藻代表律師上堂譯稱原告所受損失有一萬三千餘元之鉅應請追償詰之石運乾借見証洋人並延律師到堂辯稱原告沙船停泊碼頭並不點燈且天時黑暗所致請察即據兩造律師互辯良久中西官核供會商之下判被告仍交原保候會商堂諭宣佈飭遵

▲無錫人顧新培前因犯案由公堂訊判禁錮兩年茲顧期滿釋出即至大沽路五百零九號在押兩年之押犯郁某之母郁徐氏騙取運動費洋五元經氏控由捕房飭探將顧查獲昨解公堂奉中西官訊供屬實以顧不應籍端詐騙判押兩年一年

▲七次過犯陸德春前日在麥根路毛船戶趙生祥船上以搜查烟土爲由乘間攫取現洋十元逃逸由探解陸會獲拘入捕房昨晨解送公堂奉中西官研訊屬實以陸屢犯不悛未便輕恕禁錮兩年三年示儆期滿驅逐出境

▲大昌洋行前控唐孜權不理押欵銀二萬四千兩等情一案昨由包探卲阿金將唐傳至公堂奉中西官訊判退堂候訊

●閘北分庭案二則

▲閘北錦華絲廠管事人張阿生因將打盆女工朱阿弟掌頰成傷舌尖伸出唇外勢甚危險由女母朱王氏投控檢察分庭已詳前報到案該女已經痊可前日午後經李庭長起訴審判分庭沈庭長以張不合行兇判罰洋六十元以示懲儆

▲日前由五區警署查獲烟土犯熊德奎秦金生趙久安三名解送檢察分庭前日由李庭長提起訴公判庭沈庭長判熊罰洋四十二元秦罰洋四十元趙罰洋十元分別取具改過結撤洋釋放

來函

上海稅務總公所致總商會函　啓者近閱報章載有本公所收稅每龍洋一圓須照章貼水洋一分等語查本所徵收稅項向例英洋龍洋一律收用並無區別亦無貼水章程報紙所載係屬傳聞之誤誠恐一般商民閱此訛言不免因而疑阻除明白佈告外合亟函致貴會請煩轉諭各商家勿輕聽謠傳致滋誤會是所切禱此致　上海總商會

新評三

近因小南門謠諸亂黨暗設機關。軍警廳防以盡其保衛治安之責。在理居民當深慰之也。乃徵察公衆之心理。一若不以爲可感而反以爲受累者何哉。蓋小南門內外皆土著之住戶。皆安分營業之商家。決無容許亂黨機關在彼設立之理。今已四五日。凡夜行者軍警須盤查來往。行人均爲不便。是豈可已而不已乎。抑何輕信謠傳而張皇如是也(心)

北號……以報主顧……

感謝汪家田規矩先生
余被宿娼後染毒白濁橫痃接踵而起痛楚異常後承友丁福田兄說小花園對門永壽藥房汪家田先生在滬十七年治花柳之毒可稱獨一余當至先生處診治蒙先生內服外敷不滿旬日其病若失余所費藥資洋數元真可謂規矩先生故登報揚名　方銘書謝　Z4769

南洋勸業會頭等嘉獎　驥製半夏
外埠來信須寫明寗波路口一百十五號本廳分設○杭州陳列所○天津北門外獅子胡同忠成棧內○南京花牌樓
崔氏驥製消痰半夏乃驥雲氏與中外名醫再三研究廣行試驗始敢出而問世自發行以來凡官界軍界商界學界紳界女界莫不同聲贊美咸推爲止咳化痰之無上聖品各省寄售紛紛爭先恐後極意歡迎但華人惡習每見發達之物必多方仿造奇巧百出致使不購者無從辨別真偽本廳特將前清兩江督署湖北臬署京師各衙門暨英國加拿大日本東京韓國慶邱郡以及各省各縣各公館各衙門……
道謝神驗之書彙編裝訂成冊並將信函之郵局圖記民局木章一律裝入置之案頭使……紗若久咳傷皮肺管使覺呼吸不靈兼之痰爲膠膩之質閉塞清明之府遂使哮喘大作……本水運血液以培元滋腎水以固本能生天一之水能療既損之金……能出奇制勝以少勝多若尋常之症只須一小盒立奏奇功雖至重至危之症如一息尚存連服一料包可立起沉痾……名家化驗如無珍珠龍涎香化州橘紅等珍貴之品甘受重罰患願者請認明……
前清農工商部獎照　上海盆湯弄絲業會館後寗波路口五開間門面　驥雲氏總發行所啓　乙
角另製普通半夏每盒大洋二角

感謝周文卿先生醫必有中
瘋癱透頂爛身自問無可救治終身已矣幸蒙友人指迷上海六馬路朝陽樓茶館斜對門存濟局周文卿先生包治一觀能可脫離苦海另售各種解毒靈藥函購珠黃掃毒丸
先生名不虛傳感揚仁風聊誌數語廣告世之有染者請即移玉該局
珠黃散　治男婦楊梅結毒龜頭陰戶腫爛即將此散摻敷患處立可止痛化腐生肌每罐洋一元
白濁丸　專治五淋赤白二濁尿管紅腫痛如針刺速服此丸立能止痛消濁固精每盒一元
以及外科毒症立愈每料二元　極口四元　橫痃魚口立消每張二元外貼內服無不全消
先生誓不用輕粉水銀升藥倒提偽藥終身不料
振患毒症者幸勿交臂失之　本埠二馬路小菜場對面源昌莊楊衛廷謹謝　乙
某醫包治名家實無一專甚至……

京都萬裕堂靈驗丸散數十種托上海三馬路新聞報館帳房只此一家並無分出　外埠函購信力自給　Z4113
化痰止咳丸　咳嗽一症切勿輕視或因傷風而起雖不爲患久則肺絡受傷痰血吐血若不早治漸漸而成本原勞損之症此丸功能順氣寬胸化痰止咳無論初起久染乾咳肺經百病莫妙於此每盒小洋五角不折不扣
七寶下疳散　此散苓苯珠黃七寶製煉而成善治男子下疳婦女陰瘡或痛或腫爛膿血淋漓腐臭不堪敷上止癢止痛退腫化毒生肌靈驗無比尤妙在愈後永不復發雖患蠟燭疳亦能復還原形毒無忌實爲治毒聖藥每大瓶洋一元
心胃氣痛霜　此霜得異人傳授專治心肝胃氣痛不論男婦老幼患此痛者無論新患宿疾只須此霜數分用姜湯沖服其痛立止接服數日永遠除根誠爲……每小洋五角不折不扣寄售新聞報館賬房
目疾第一藥　天下無雙之妙藥也每瓶小洋五角此藥治一切目疾時行火眼風熱腫爛紅白障翳痛迎風流淚白膜黃膜紅爛疼痛怕日羞明肉障青盲人大影蟹珠凸出凡一切目疾無論年深月久若不早治上立刻光明故美其名曰第一……每小瓶洋二角　有損眼光患者將此藥點

養氣
暑傷氣分故暑熱等症均以清暑益氣湯爲主方顧氣虛之不如氣未傷而助之則暑邪自無從侵入本藥房發行之助肺呼吸香膠爲調氣之聖藥即却暑之靈丹蓋肺主氣升助肺則氣自肅暑與濕合而氣閉助肺則氣自舒……服泛嘔熱咳口燥喉乾一切氣升氣鬱氣滯等症隨時含化二三片立能勻調呼吸正氣既足暑邪自退……以治標爲急者相去不啻霄壤順時保身者幸知所本而以助肺呼吸香膠爲夏令常備之要品乎小箱二元每打二十元大箱四元每打四十元
總發行所上海五洲大藥房啓　Z1967

啓新洋灰有限公司
洋灰　磚缸
本公司所造洋灰細皮勁力凝結工候足與外洋最高之貨抗衡
南洋勸業會考列一等奏獎　歷承各鐵路購用　給予證書
表明我灰施於各項工程均極完善其津浦北段杜路總工程師書內有據黃河橋工程司函報膠固以四噸半打樁機器擊至三千下依然完好並稱歷經試驗得異常
後添購外洋最新式旋窰機器全廠咸用電力按水法磨製自宣統二年夏間出灰增又於宣統元年添設北分廠專造各
種缸磚貨繁多其一名火磚出禁火力達至一千八百度極合砌鑄鍋爐等各項式樣均可按圖創
功用價廉貨高足與歐製向製之水溝管屋瓦如需特別
另有洋灰大小方磚花磚水泥等貨本公司設在天津海大道北京奉天大連烟台牛莊青島上海漢口南京鎭江各埠均有經售處承攬交易並指定各銀行收貨款如蒙賜訂大批格外從廉交貨迅速曾刊華洋文廣告載明各貨量重製兌用法光顧諸君請向本公司並各經售處取閱圖樣接洽可也　由1827

外埠由民局購買先由郵局來信關照以免舞弊○本廬分設杭州陳列所○南京花牌樓○天津北門獅子胡同忠成棧內

當此種族競爭世界若不強種何由競爭若不競爭何由國富強種之道首先補腎本草載海狗腎不僅扶陽補腎並治諸虛百損凡人之患虛勞症者必由先天不足後天……

名盤 法大馬路東首榮華棧斜對門雙開間三進大樓房鐘表號內裝就電燈自來水晒臺俱全紳商欲做字號堆客棧出脚甚便而且房金價宜欲頂者駕至棋盤街謀得利分行面議可也 本主人啓

現銀專收精圓各種珍珠特別放盤

三馬路中東鼎新里對面 英商安昌洋行經理告白 .772

石路上天仙舊址 電話二八四八

新民社

特請著名新劇大家

靈隱 寒梅 正秋 憐影 優游 無恐 悲世 半梅 鏡花 素素

十九夜戲

重排古裝歷史戲後本

義弟武松

劇中情節異常緻密支配角色恰合身分而託夢一幕尤覺其味無窮前次排演座為之滿致後來者均抱向隅之嘆來函催演者紛至沓來本社為答觀者起見故于今夜再為排演一次幸勿再錯過此好機會也

天氣炎熱星期六日戲暫停

群仙茶園十九日戲 大減價 止廳一角

閏五月十九日戲禮拜六大減價正廳一角特煩全班文武名角合演

挑華車 嘉興府 節義廉明

商辦鏡花戲園 (日戲一角) 全本龍鳳鎖

閏五月十九夜戲

陳小貴 陳兆峰 史亦奎 陳素雲 周昌順 林芳錦 小鳳彩 胡鳳林 張寶香 楊子和 陳鳳仙 趙虎豹 洪春益

新排全本梅玉配

大舞臺十九日戲價目 正廳二角 包廂二角 官廳三角 特別包廂四角

閏五月十九日戲每逢禮拜六日準演特煩全部文武藝員合演拿手好戲一齊登場

伍月華 李春來 沈韻秋 小如意 七歲紅 賈璧雲 趙如泉 呂月樵 何家聲 小桂枝 萬盞燈 小達子 三麻子 蓋俊卿 沈韻秋

梅龍鎮 鐵公雞 頭本戲迷傳 雙四進士

閏五月十九夜戲聘京津申最優等文武生特煩全部文武藝員拿手好戲一齊登場

沈韻秋 七歲紅 李春來 王永利 小桂芬 趙如泉 賈璧雲 小桂枝 三麻子 小達子 小如意 呂月樵

競舞臺陰歷閏五月十九夜戲特聘前新舞臺全體超等藝員

劉慧霞 劉漢臣 張德祿 李群麟 周鳳文 龍小雲 馮子和 趙文連 邱治雲 夏月珊 毛韻珂 夏月潤 林樹森 張順來 張德祿 龍小雲

春秋配 賣油郎 二本走麥城 公活捉呂蒙

法界迎仙鳳舞臺男女合演

閏五月十九夜戲 每逢禮拜日準演 頭等包廂四角 頭等正廳二角 二等正廳一角 三層包廂角半

小長勝 狗肉紅 張福寶 小香元 小鳳池 小吉瑞 孟鴻羣 周福全 葛玉廷 梁俊卿 麒麟童 小阿四 媚香樓 陸菊芬 謝秀鳳

第一台十九夜戲大減價

焦慶利 張德俊 王瑞雲 小月樓 八歲紅 劉壽峰 趙君玉 朱素雲 郎德紅 八歲奎 馮志處 李吉天 蓋叫天 祁彩芬 李少棠 趙君玉 唐靜庵 吳小石

請得雙美人大贈品

寶善街丹桂十九夜戲大減價正廳一角

趙鳳雲 趙素雲 桂雲峰 小奎官 馮勝奎 朱子雲 趙鐵山 小桃紅 馮勝奎 趙紫雲 十三旦 陳飛珠 張文豔 白菜心 小奎官 趙紫雲 十三旦 陳飛珠 金菊花

長坂坡 硃砂痣 全本九更天 梵王宮 全本貞女血

妙舞臺十九夜起大減價五天頭等正廳一角

呂月樵 林月梅 一聲雷 周處 陳嘯雲 侯勝奎 劉桂林

改良殺子報

群仙茶園十九夜戲特請寰球第一琴師

閏五月十九夜戲價目 特別正廳三角 頭等正廳二角 椅位一角 半起碼一角

小黑燈 小長庚 金月仙 陸月仙 小蓮英 賽勝奎 花鳳仙 花鳳麟 翁梅倩 朱瑞雲 紅菊花 吳新寶 玉春浦 春放黃 曹馬

法界迎仙鳳舞臺男女合演

閏五月二十戲

梁俊圃 葛玉庭 張狗 福肉 寶紅 孟鴻茂 謝秀鳳 七金子 小鳳池 小瑞吉 周福全 陸菊芬 孟鴻群 白呂布 麒麟童 四盞燈 李琴仙

第一臺十九夜大減價十大

小楊月樓 蓋叫天 趙君玉 唐靜庵 八歲紅 朱素雲

文昭關 逍遙津 水白灘 連演穆柯寨 八本血淚碑 獨木關 逍遙津 穆柯寨

(今夜特別包廂頭等包廂官廳每客奉贈雙美人出品)

民鳴新劇社

電話三一四一

日戲每逢禮拜日禮拜六開演

夜戲特別正廳六角頭等正廳三角二等正廳二角

每夜加演最新中國活動影戲

閏五月十九日星期六日戲

破鏡重圓

閏五月十九夜準演

可憐姨太太

杭州第一舞臺

(民國三年七月十一) (夜戲) (舊曆甲寅閏五月十九夜)

林 黛 趙 應 孟 小金牡丹 錄

床 香 沉 廟 蜡 趴 台 金

上海四馬路中和里口和記

百代公司

真正超貨新頂片到申新片閏月念三起發售

譚鑫培 劉鴻昇

小楊月樓 小達子 呂月樵 劉壽峰 張雨亭 汪笑儂

批售克已以廣招徠 電話二八六二

遺失浙路股票息單廣告

竊失洋棧繭票聲明

興米店 東首間壁第七家 六馬路車轉角處 石庫門 和

大舞臺

呂月樵 小達子 三麻子

十九日戲 頭本戲迷傳

十九夜戲 全本目蓮救母（遊十殿 大轉台）

十九日戲 雙四進士

十九夜戲 南天門

十九日戲 雙四進士

十九……封金

大舞臺

新排歷史新戲 頭本

泥馬渡康王

泥馬渡康王一劇描摹宋代……

春柳劇場

新劇同志會全體社員一齊登台

大馬路東口三號謀得利原址

夜戲特別八角 頭等六角 二等四角 日戲減半 減價劵通用

電話一九九一零

天涯 鐵紅 馬二 惠仁 鏡若 小髭 我尊 絳士 予倩 鏡澄 鏡明 蒼梅 映霞

閏五月十九夜演 新編名劇官場現形記之一

陶子堯

官場現形記一書描摹前清官場形狀……

蘇路股票息摺遺失啟

聲明驅逐螟蛉子

上海鎮守使署醫官 侯光迪博士

總發行所上海四馬路……

電話一一八九

舒製壯陽種子保精健體丸

上海斜橋路口五開間門面崔氏女業會館後……

崔氏獅香嫼雲氏總發行所啟

商民新大劇場

開設在英界江西路自來水橋南首准于閏五月十九夜演

情蔭 嘲時 非知 鶴峰 月影 小川 秋心 秋菊 盧主 笑春 梅影 恨情 半痴 影儂 雅風 奇笑 寒生 達觀

蝶花 相近 英俠 遊世 子恨 迅雷 非夢 濤倩 叔琴 玉害 笑痴 化影 小球 志賢 立德 柏岩 亞見 桂芳

醫世新劇 一言喪命

加演美國五彩電光影戲

價目 夜戲特三角 頭等二角 二等一角 日戲頭等二角 二等一角 童減半 小茶壺洋一角 每位僕歐 十文 小賬

東京活動影戲園

開設在美界乍浦路中西書院北首第一百十二號門牌(831)

價目 樓上每位三角 頭等二角 二等一角

競舞臺

新編歷史新劇

諸葛亮 安居平五路

一俟排就即日起演

第一台 二十二日禮拜日日戲止 廳二角 二等一角

小楊月樓 八歲紅 唐靜庵 趙君玉 朱素雲 蓋叫天

劉壽峰 洪羊洞 馮志奎 連環套 御碑亭 全本 代演 金榜樂 大溪皇

王雨香 大醫士

治小便腫爛 白濁橫痃 聖醫

春柳劇場

開演新編名劇預告

官場現形記之一

陶子堯

官場現形記一書描摹人物如鑄鼎 ……

陶子堯 毒設美江 人局（胡統領） 山船內爭風 之怪狀 黃大少爺 之胖姑運動 金陵官場之 魔力（田小辮子） 醜態（演等現陶子堯事先後）

業已脫稿 本月十九禮拜六開演 特此預告

群樂影戲園

英大馬路泥城橋西首

自即日起每晚加放碼數全換新片

（偵探奇案大陸戰爭發笑情趣片）

北京大力士特演各種藝技文武戲法

統座大洋一角

京都天寶齋 嫩面玉容散

中國股票 駐滬公司廣告

聲明

感謝良醫

欲治白濁 下疳 結毒 宜觀此篇

上海三馬路胡家宅耶穌堂斜對門 永濟堂 林渭川 謹啓

男女各病 宜服……

愚園 英商

增設夜游佈置

本月十六夜即禮拜三開

張筱樓灘簧 東洋戲法 也是娥 何處女說書 十九開書 最新影戲 每日掉片 每逢禮拜 六日另加 各種遊戲 門票連茶 每位……

振青書畫會成立啓

閩閣新劇社 報名處

周珊山（改）良灘簧

八角 六元

鄭少賡（改）良灘簧

格外從廉

京都永順堂

薛永山 小金祿 文武戲法

林步青改良新灘簧

十元四角 八元六角

戲詞

將軍比秀才多 (立)

陰曆閏五月初八日。大總統降令。忽有無數將軍出現於舞台之上。穿紅着綠。擐甲頂盔。小將。老將。白臉打紅臉。煞是一齣極熱鬧之武戲也。

按將軍之稱。起於漢代。都督之稱。亦始於漢代。革命之初。廢將軍。用都督。幾爲一種新流行之品。直到民國。不適於用。大總統遂毅然改之。

然而。亦因實業同稱將軍。而朱高歡秃號都督侯景以大將軍。自謂而李淵則又以大元帥自號。蓋將軍元帥都督三者名異而實同。此中國從無典重也。

今則一榜武人。又書賜將軍之號。三年都督。一旦奄化矣。然此即改大元帥府爲大將軍府之先兆也。斯殆抄襲日本明治以前之日本幕府老文章。政由寗氏。祭則寡人。千古一例。無可疑也。總統無世襲之例。將軍有世及之權。果如此。幕師可。繼踵而起。可繼昭甚矣。人謀之至巧也。

薑衍創業。何等神武。侯王南來。台城即破。朱溫立國。何等辛艱。蚩子一出。夾滌小守。蓋大患每出於所備之外也。將而元帥都督。不過爲名義上之名詞而已。三年之前。識者已知有今日之將軍出現。舍是一策。得隴傳賢之局。不能改爲世及傳子之局。人謀之巧。也至矣。但一日之間。封拜將軍至十餘人。則今日之將軍。更比秀才尤多。

妙解

新種解 (一笑)

新學家出洋回來。一到家。鄉鄰戚族。舊因新婚在即。遂新擇至上海新開橋北新造洋房內。行新式文明結婚禮。一切儀注。不必細說。自然是新的了。是日新郎接待新親。意欲賣弄些新學問出來。說與新親聽。於是滿口裏都是新世界新人物的話。並夾雜些新名詞。說了一大篇。一友在座。最不喜新學。乃曰。吾兄今日做新郎。正是一番新氣象。所以說的話。總不脫一新字。據弟看來。新則新矣。其間尚有不新者三。新郎忽然作色曰。你看我滿身西裝。不比寬袍大袖。如此衣飾。新乎不新。每食必用大餐。不比四盌一碗。如此飲食。新乎不新。至於房屋器具。雖不及倫敦巴黎之美。然在中國地面也。算是新式的了。尚有何物欠新。倒要請教。友曰。兄自道。自件件皆新。誰敢不謂之新。然而髮不金色。不新者一。眼無碧睛。不新者二。鼻欠高聳。不新者三。新其表而不新其裡。新其用而不新其體。以於新字。尚欠完全。新郎聞言。內使走。新親看見如此。未免赤。未便相勸。其友乃慌忙上前攔住。時文書道。弟本不過說說。一句頑新的新話。如何老兄便認起真來。還辦對不起新親。新郎搖頭連說。欠新。欠新。快快讓我進去。與新親說知將來必定要與歐羅巴人交幾個新朋友。結幾個新相好。交換些新知識。方好生得幾個新種出來。

時語

王霸解 (一笑)

吳俗。買妻有所謂兩頭大者。蓋入門時。預有定約也。故妻在廣所。一切行止自由。專主中饋。非一日矣。經大亂後。以彼此照應不便。遂遷至上海。同居。平時。宛如姊妹。倒也十分和睦。一日爲細事。二人競爭。起大小名分來。適良人自外至。其妻妾即上前問曰。我二人到底何人爲大。何人爲小。大小二字。究竟如何分判。也要說個明白。其良人意在調停。乃曰。此不必問。這是書上有的。大則以王。小則以霸。王霸總是一樣的。其妻妾接口道。據你說來。我二人是一王一霸。你是王。霸都有的了。將來生下兒來。豈不是個王霸蛋。昨見新聞紙上。載有王霸蛋炒飯。原來就是你生的。

上海商業之現象

紀異

犬牛失性 (著者刲餘)

日前。著者以犬証大人。以牛証先生。引經據典。搜索無遺。然自余視之。今之大人先生。對犬牛之不如也。何則。桀犬吠堯。各爲其主。吳牛喘月。各隨其地。犬牛之本性。始終不變。今大人先生。心懷貳。可此可彼。是桀之犬反吠桀。吳之牛反恨吳也。夫物反常爲妖。桀之犬見人吠。而見桀亦吠。是謂狂吠。吳之牛見月喘。而見日亦喘。是謂亂喘。國家將亡。必有妖孽。犬牛失性。勢必烹而宰之。方可除害。若失性之大人先生。應如何處置。敢以質諸高明之大人先生。

警告

密謀三次革命之大衝突 (文)

近日外間傳言。岑春煊孫文林虎黃興等。召集陳炯明陳其美諸人。開大會於廣東某地。商議三次革命。日前進行之法。各黨意見。紛紜互相爭競。遂啓絕大之衝突。所議尚無決定之結果云。

(甲)孫文之政策　孫之意見。仍以佔廣東爲根據地。作爲大本營。招募各省退伍軍人。以推倒現政府爲目的。岑黃二魁。以龍濟光數被此擾。無懈可乘。冒昧從事。如蛾赴火。故均不以此事爲然。惟林虎贊成之。

(乙)岑春煊之政策　岑之意見。以爲兩次革命均遭失敗。皆因革命各黨魁名譽太壞。信用不佳。所致。若再濫抄老板文章。斷斷不能符合多數百姓之心理。決難成事。目前。有一極好借口之機會。出來政府現設立將軍府於北京。又加各省將領以將軍之崇銜。此預爲改建大將軍張本。抄襲日本幕府成例。綠總統一席不能傳子。即以此坐中央之罪。全國之人。必起而相助。鄙意不用革命五色旗。改立符號。聲明此次起兵。係爲弔民討賊之師。或可徼倖萬一。英雄舉事必順時勢。不可執一。我等祇求能達到報仇之目的。即反用革命之政策。亦未爲不可也。各魁不允。辯論多次。岑謂此不過借此迎合民心。師出有名。並非作真。其中黨也。諸君如果舉事。再主張以革命兩字號召天下。僕決不附和。當赴南洋。另行組織一種王黨。與中央爭一日雄長。林虎意頗動。孫黃皆不贊成。

(丙)黃興之政策　黃之意見。以爲長江形勢。古號長蛇。武昌爲首。金陵爲尾。安慶爲腹。前兩次革命地點。均在南京。僅得長蛇之尾。以尾應腹與首。其勢逆而難。所以兩次失敗。今欲舉事。仍須在長江流域中擇一根據地。以爲入手。意見必佔武昌。得高屋建瓴之勢。扼蛇首以應腹與尾。其勢順而易。今宜飭各省退伍軍官及軍人。齊赴鄂省上游。擇一要隘。到期發難。勝則向宛洛以據中原。不勝則可退守川湘。以成割據之局。岑大反對。以爲北兵。滿布長江要塞。在鄂舉兵無異搶虎鬚。威終不能出柙而逸。日久仍然坐斃。林尤反抗。謂黃之主張。此舉猶之猛獸自投於陷穽之中。四面八方皆有網羅。惟有自尋死路。決不贊成。

(丁)林虎之政策　林之意見。以爲目前時局。發難不易。惟有選擇極精悍不怕死之退伍兵。丁一萬二千人。督以驍健善用兵之大將四人。資以極精利之軍火。首在近海一帶。先行肆擾。徵歛官軍之力。然後再乘隙大舉。直入各省內地。孫黃反對。謂人壽幾何。不能忍耐。目前即須舉事。以洩舊憤。

至若陳炯明胡漢民何海鳴鈕永建陳其美等諸首領。或主張在北方起事。先潰腹心。則各省爲四肢。易于收服。或主張仍在南京起事。先據險要。震蕩人心。再行伺機北上。議論各執。大啓衝突。結局如何。以所議機密。一時無從探悉云。

彈詞

血泊鴛盟傳奇 (續二)(小熱昏)

寄約 (小生上)

(高調)(遶陽台)(繞池游首二句)幽期密約道我何曾慣 (高陽台三至四)祇爲情絲一縷。硬把人羈 (繞池遊末二句)唉。情思纏念苦相尋。總無計。

小生奧去勢。前天到得秦家門首。好容易遇得素娥姐姐出來。他又俏念舊情。不以唐突見怪。居然開籠延坐。誰知老親多慮。偏生着人催逼。立時回去。俺雖是舍那素娥姐姐不下。也莫有法兒推託。只好眼巴巴的與他分手。恰是見了老親。不過責備俺不該貪耍。還莫有提到素娥姐姐一字。也算天未絕人。相會總還有日。咧。却是昨天聽說秦素娥因爲俺。已經害起病來了。莫不要有個好歹。這就是俺不殺伯仁。伯仁到底是爲俺而死了。救俺又怎生過意得去。無奈老親嚴防秦家的防閑又緊。只索教人徒喚奈何而已。今早秦家弟弟他說秦母早晚又要進城。則有個萬一機緣。可以會他一面麼。

(仙侶)(步步嬌)恨煞嚴不肯將人讓。消息空勞望。道書信淚千行。直恁鄭亭者般延宕。莫不是洪喬忙。我祝西風。吹取那青鸞降。

(未完)

治咳神效無比

擲香廬主人驥雲先生雅鑒◎敬啟者久仰貴廬法製消痰半夏治咳之功神效無比 ……

上海擲香廬驥製半夏大可信服

乾咳不已 …… 貴廬購買一盒 …… 復生亦未必過此 …… 病竟霍然 ……

光華堂發行的真戒煙 咽噶草

貨色精 價退廉 特別便宜 色換 尚有十天

本藥房採運咽噶草戒煙發行以來人人稱好……今特別便宜十天 至月底爲止 每包售錢三八十文 每洋一角可購三包 每洋一元可購五十六包 九包一元以上出立保單批 光華堂老藥房啟 乙 7155

永年人壽保險有限公司

備老年休養之資莫如保壽 諸公何不爲乎 東亞壽險公司之最老最固且能保衛普及者莫如永年 擔認保欵總數現逾銀三千三百萬兩 資產總數已逾銀八百七十三萬兩 總公司設在上海廣東路十號 上海總經理烈士啟 1804

知事必讀上編出版

政治源流考上(日) 牧民錄 政治源流考中(日) 政治源流考下 以上爲上編 曰憲法 首冠以民國新約法逐條詮釋以明過渡時代法治精神 (日)行政 官制官廳公共團體警察人事衛生經濟交通教育之類 曰財政 租稅國債公債預約之類 曰國際交涉 曰民法 總則物權債權之類 曰商法 總則公司商行爲之類 曰刑法 總則分則 曰民刑訴訟法 曰文牘式 列表尤詳 應考知事試驗而論 批語眉批 截止 ……
發行所 上海四馬路國華書局

哀情小說 鴛湖潮 出版

是書爲李定夷先生所著 …… (一)鴛湖潮 (二)實玉怨 (三)紅粉劫 …… 梨魂 …… 一時瑜亮 …… 鴛湖潮出版 …… 五角 …… 國華書局 …… 大洋 ……

新輯蕉牕雨話

是書係青浦陸士諤先生所輯 蒐集名家著述二百餘篇 都二十萬言 計分十餘類 如奇情則纏綿悱惻 奇俠則驚心駭鬼 勇則龍驤虎躍 奇則牛鬼蛇神 無所不有 無所不備 洋裝三冊 精製五彩面 定價一元五角

舊本筆記小說四種

古稗官之僅存者 日久版已絕 少流傳 本館輯展搜羅得廿餘種 茲擇其尤著者四種先行付印 文章雅馴 趣味深長 狀物如生 敘事如繪 誠稗官家之傑作也 名稱價值列如下

昔柳摭談 四冊一函五角
影譚 四冊一函五角
澆愁集 四冊一函五角
釵光劍影 四冊一函四角

遊戲奇書 麻雀牌譜

…… 三冊 …… 一元 ……

總發行所上海四馬路麥家圈西口 時務書館

美術明信片 總批發所 明星社敬告未來同業

歐美各國明信片店每一市埸輒有數十百家 …… 不折不扣 …… 奇洋一元 …… 照批價 …… 定一特例 …… 上海四馬路五五三 明星社啟 Z.699

教育部審定中華書局教科書

秋季始業小學教科書

▲初等小學用

新制修身 十二冊 每冊折售三分

新制修身掛圖 三十幅 每幅折售六角

新制國文 十二冊

新制算術 十二冊 每冊折售五分

新制毛筆習畫帖 三冊 一二冊二角五折 三冊一角半

新制鉛筆習畫帖 三冊 一二冊二角五折 三冊一角

新制手工書 四冊 每冊折售二角

新制體操 一冊 每冊折售角半

▲高等小學用

新制修身 九冊 每冊折售三分

新制國文 九冊 每冊折售五分

新制算術 九冊 每冊折售四分

新制歷史 九冊 每冊折售四分

新制地理 九冊 每冊折售四分

新制農業 六冊 每冊折售七分

新制商業 六冊 每冊折售七分

新制英文讀本 卷首上下 每冊折售角半

新制英文 三冊 每冊折售一角

小學教員講習所用書

講習適用

修身 一冊 歷史 一冊 定價五角

倫理學 定價一角 一冊 地理 二冊 每冊五角

國文 每冊四角 一冊 理科 一冊 每冊五角

教育學 定價九角 一冊 算術 一冊 定價五角

英文書

讀本 新制英文讀本 卷首上下 一冊五分

中華高小英文 四冊

改訂新制英文 三冊

文法 新制英文文法 四冊

中華英文法 二冊

中學英文法 三冊

會話 中華英文會話 四冊

英華會話大全 二冊 定價一元

華英商業必攜 一冊 定價一元一角

本局書目繁多不及細載另有袖珍圖書目錄函索即寄

單級小學教科書

單級初等修身 甲乙編各二冊 每冊折售六分

單級初等國文 十二冊

單級初等算術 十二冊

教授書各細表編 最便教授用法另 有說明書函索即 寄

春季始業小學教科書

❀初等小學用

新編修身 八冊 每冊折售三分

新編國文 八冊 每冊折售五分

新編算術 八冊 每冊折售五分

❀高等小學用

新編修身 六冊 每冊折售三分

新編國文 六冊 每冊折售七分

新編算術 六冊 每冊折售四分

新編歷史 六冊 每冊折售四分

新編地理 六冊 每冊折售四分

新編理科 六冊 每冊折售四分

注意 小學各書均有教授書參考詳備解釋明晰極便教員之用

本局發售儀文器具價廉物美

謹防假冒

PIRATE

W.D. & H.O. WILLS

刀牌香煙

威爾司廠製

凡眞刀牌香烟必有此兩行之英字請注意

諸君購烟時須仔細認明如無此兩行英字即非眞刀牌凡購刀牌香烟時請常常注意免被欺騙可靠之經理家及負販人均有最著名之眞刀牌香烟出售

英美烟公司啓

君亦欲如他人每日賺三元乎

請看下面之證書

敬啓者鄙人前月由貴公司購得一千一百十號袜機一副與小女當即細心研究未及數日而即能動機織袜織成之襪按期送上所得工資毫無留難將來所得之工資不久將及購機原價之數可見貴公司照章履行信孚誠實以及貴公司華經理並男女教師等均各熱心教授故特字奉鳴謝並請提足製袜公司諸位先生文安

三年六月十七日 虹口塘山路趙壽啟

欲知本公司所有實賦於諸君各種利益之詳細情形者請將此券裁下即寄上海廣東路十九號英商提足製袜有限公司自有詳細章程奉寄

半夏露 包愈咳嗽永遠斷根

彭壽堂第一家始創眞正順氣化痰止咳四寶半夏露眞實功効比衆不同各省託辦必須由郵局發一信函通知爲要

○色勞傷胃吐血咳嗽○病後中虛氣逆咳嗽○頭暈不止變聲失音產後虛咳渾身酸痛○火痰積寒久年哮喘○痰迷心竅文武癲狂○痰流骨節左癱右瘓○中痰中風手足麻木○痰阻氣塞喉痛肚痛○精淵腦漏過度痰帶血絲○小兒驚風猝然氣厥神昏譫語豬羊癲癇○乾咳無痰行路氣急○自汗盜汗骨蒸潮熱○以上各症輕者一服全愈重者數瓶斷根

包愈立止遺精聖藥

京都大寶齋凡購遺精藥必須認明牌號此丸中有滴水村之功

包愈立止遺精聖藥每盒洋一元每料六盒洋五元

星期戒烟丸

徐景明先生牙科之證書

未患用之永無患也

購買上海四川路四十號徐景明先生所製之藥精藥粉

上海地方審判廳示

為召賣事案查純泰莊主鍾浩泉等呈報破產後經江蘇高等審判廳判決純泰莊申同乾元福康怡大三莊寄頓物件一案為本廳判決後原告等不服提起控訴復經江蘇高等審判廳判決將乾元等三莊對於所受純泰莊存物件先行召賣償債有餘更以充他債權之清償等因並查此案業經硃定由本廳將乾元等三莊所受抵財產會同鑑定價額准上海縣知事函覆並據水木公所報告到廳合亟出示召賣凡有願買者應於定期投標價額最高者得之……

京都天寶齋⊙眞正西藏馬寶專治文武痴癲痰迷心竅⊙試驗萬人靈效如神上海二馬路西鼎新里便是遠埠函購原班回件

仙品馬寶治痴如神

馬寶能有的真確云治痴癲第一對症惟本齋濟世存心不惜千金採得眞正以救世人其性能入心肝脾肺腎專治百藥罔效之症惟各種文武痴癲狂發痴作呆以及猪癲羊癲等症……

萬源永珠寶玉器劃一第一家

啟者交易以公平為本貨真價實力足取信於人珠寶玉器一業信用圖發達以公平爲受歡迎本號自開張以來便創不二價已歷十餘年之久承蒙遠近各界惠顧……

抛親離子者覽

五月十二夜之事為親者愛孫即所以愛子無非為好起見不意汝竟不別而行杳無消息致令汝之妻子啼哭不安汝祖母有病復發在家者如此在外者諒亦不安且汝行李未帶家中記念更甚合汝能速即歸家最妙如欲出外營生亦無不可惟目下究在何處須令家中得一信息則兩地均即速歸家……上海法界張杏生啓

浦口輙興公司建造房屋招人承包工程啓

本公司在浦口津浦車站旁邊沿江地方建造公司棧房大安旅館及市號房屋欲承包此項工程者每日下午二點鐘至香港路五號本公司駐滬事務所看圖樣限陰曆五月念五日下午二點鐘當衆開標

東亞普利公司發行所廣告

本公司主人素喜研究中華共和之世殊願劃一公同發起各種貨品章程備載計開五彩各貨品並將各物列價分類按月表……商埠會館各省市縣……日本租界東亞普利公司啓

中華銀行廣告

商業儲蓄櫃 本銀行開設北市福州路第十三號交易經營儲蓄存款一年週年五釐六個月週年四釐六個月週年五釐活期週年二釐以及零存整付……惠顧請臨本銀行面議可也此佈

商業往來滙兌各欵 中華銀行董事總經理林蓮舫……

中野醫院廣告

啟者本院開設十有三年治愈內外科一切疑難雜症無數院長醫術之精經驗之富人所共知毋庸述無論內外科女科產科花柳毒門病耳鼻咽喉諸病本院皆有精法醫治且有補身便©醫例©門診一元出診上海境內四元至六元按遠近計算©電話第一千九百十五號©上海北四川路六十五號第二中野醫院理事告白

上海禁烟局秘製安全戒煙丸

西醫侯光迪製

此丸已在蘇省警局呈驗確無毒質共分甲乙丙三種照烟癮之大小分別配製並有補身安眠止瀉固精安胃等各種補助藥品與戒烟藥相輔而行以副安全之名義凡購服本局戒烟藥如需調理身體者可於每日下午一時至二時惠臨接洽不取醫資遠道諸君可函詢並寄郵票三分即行答覆

禮查廣告

本旅館開設上海外白渡橋境歷有年矣屋宇精潔寬暢久已中外馳名茲於七月一號起復添聘名厨特看中西大菜並設宴會等件近日座客常滿應接不暇得者莫不交口稱贊貴客惠臨不分中西一體優待或有嫌餐室嘈雜欲於清靜處酌談者本旅館亦備有精室不取資如欲點菜宴客或就本旅館或送指定處所均可承辦本館每日餐時五點至九點半鐘晚餐時間十二點至半點鐘止晚間七點至九點半鐘每客餐洋四十元特別餐點另議

西醫鍾拱辰

敬治男婦內外科○小兒科○精醫眼耳科○喉鼻科○皮膚病科○梅毒花柳毒門疔瘡等症○並兼戒洋烟○診治門診上午十點至十二點下午三點至五點在虹口貴州路口第一百八十一號門牌 出診下午五點以後急症隨請隨到 診例 門診一元出診五元拔號及深夜加倍○電話第四三一六號

介紹名醫

周君品蘭研究外症已歷有年獨出心裁秘製靈妙丹藥凡遇危急外症一經先生之手無不藥到病除早經交口稱揚徒以藥本過重無力濟世同人等力爲勸駕始肯懸壺救濟爰爲介紹凡患外症者幸勿交臂失之現居上海法界南諸家橋善積里九十六號門牌 每日上午九點鐘至十二點鐘在善積里下午一點至三點在四馬路蘇台旅館送診

介紹人 馮暉雲 尹村夫 陳桂生 羅似良 鄭虎辰 史祥生 錢聯芳 張根寶 孫松泉 金梓樵 薛雲龍 朱蔚萱 同啓

錦經綸團紗拷綢批發

貨式精美各種齊備批發克己并設門市零剪如蒙賜顧格外公道 上海北京路清遠里 電話三九七五

色素廣告 養生精 消命

美國新發明之養生素及命精二品爲衛生家人人宜服之良劑是連華以來銷路日廣向在英大馬路天經洋行發行每日應接不暇今因星期日一律停止交易不無延誤主顧之處故自本月起改歸五洲大藥房爭顧包任經銷以便各埠隨時批購本洋行並中法大藥房均可代售以專責成中法五洲二藥房總發行所以爲歉故特此佈聞 上海天經洋行啟

小兒百病無憂

本廳備小兒百病無憂散又名加味保赤萬應散專治小兒急慢驚風痰涎壅塞嘔吐不乳五疳十積泄瀉痢疾諸般肚大項細大便不利夜啼口爛停食停飲等症如在水鄉上焦一吐即愈病在中焦一瀉即愈病在下焦一瀉即愈每服二三厘加白糖少許開水調服已經三載凡遇危險之症服之無不著手成春起死回生之功本廳無不有此藥兒之家最宜備另製立地平安小兒痧藥大盒五角小盒一角每瓶大洋二角小瓶大洋五分原洋奉還決不有誤外埠函購必須郵局方安○本處分設南京路老閘口五馬路門面崔氏虹口轉角五馬路盆湯弄絲業會館後宮波路花牌樓……

塊塊淡糖靈妙之口碑載道

戒烟

吸吃烟一轉瞬間脫離黑籍最大烟癮不要吃烟一心一意從此癮絕敝多二月上海……寧波……吃了塊塊淡糖的妙無匹 親友吃了把鉢丟脫……

老虎牙粉主人張俊卿亦便利亦靈快亦舒服我們吃了塊塊淡戒烟糖其效如神真是王道第一空前絕後的好戒烟糖特登報以告世之有烟癖者 嗜好既除個個有力 快快戒吃連吃三天精神奕奕……

金陵新闢清漣池汽水浴 盆湯開幕廣告

本堂開設在大馬路中市新築廣大汽樓洋房創辦多種汽水盆湯浴室設電氣風扇以利衛生……

上海法界郭誠大寶號諸君先生鑒

日前偶誤購崇明三星牌王志清之冒牌烟皮煙丸……

上海法界郭誠大士行啓事

上海廣昌號戒煙丸發客

本號向在虹口東街開設……

京都天寶齋 痊愈小腸疝氣限三日永遠斷根

人患疝氣（從速購試（立能消散不致為一害）而止矣（宜慎宜謹（世以自誤

本齋秘製小腸疝氣膏藥其靈效之神速可以推倒天下之極難忍甚速將此膏貼於膀胱核之處立刻陰囊縮小氣不鳴痛乃至三日包能斷根無論陰囊腫大偏墜甚至坐臥不安服一貼大見其效……每盒一元二角遠埠函購原班回件立奇功每張一元二角 京都天寶齋啟 上海二馬路西鼎新里石庫門內便是……

京都天德堂 包醫

本堂包治◎出立保單◎過期不愈◎即還原洋◎藥資◎分文不取◎

花柳病婦女病痔漏小兒科○混用倒提○上海本堂就用○……

陸鳳石潤格

屬因曳書者輾轉而來日不暇給姑定一例以所取者大小為行書每字四元堂扁及扁額等每字二元楹聯每字四元書房扁每字二元三尺條幅每條二元四尺六元六尺八元扇面每件二元摺扇照此堂軸倍之此不書 甲寅春鈔

新出洗綢粉

夏際衣服變色污垢不易洗淨者用此洗綢粉包洗後不傷色亦不退色……每包售價五角 上海各大洋廣貨店均有代售

神效疥瘡藥

疥瘡一症……

臺灣三角廣濟洋行經理 馬路中東首 洋……

夏令要品

寶和洋行 真正二十餘年白蘭地酒

敬啟者本行經理各國名酒……

心胃氣痛散

包愈斷根

此散無論何種心胃氣痛……

督受臣針灸

專治四肢拘攣半身不遂……

天祥洋行 英國織襪機器

分售處英大馬路石路西首四百二十五號

啟者本行經售英國利生廠各種襪機花樣巧妙……上海四川路四十四號 天祥洋行告白

中國華安合羣保壽有限公司 總公司設在上海黃浦灘三十號

本公司係純粹華股組織遵照中華民國商律在工商部註冊……

廣瑞安

上海拋球場恆升里內

便宜電燈引擎

造電燈前四年上海工部局電燈廠廢用……

昌鐵號培

眼疾無憂 瞽目重明奇方

世人之有雙目猶天之有日月也……

壯陽益精 種子大力丸

此丸專用參茸海狗腎等貴重藥品……

馳名老牌 痧藥上市

本號自製各種痧藥……

京都致和堂 戒烟茶葉香片

本堂已經發明戒烟茶葉香片……

針科 尤松泉門人 張希孟女士

現寓上海克路三富華里……

減價二星期

美國巧異花園 須用摺椅茶檯

上等英國三角草帽每頂……

培元種子丹

壯陽秘寶

尋人

是年十二歲女孩……

多勢洋行

上海三馬路石路西首 電話一千五百八十二號

各色玻璃製造品

薄荷 薄荷霜 油

形樣精巧 品質佳良 分量正確

東洋無比 經有公許 價格克己

常存現貨 定貨亦可 品質最佳

容量確實 如泥雜物 百倍換銀

普來特及藍巴特

樂尼士油及法郎漆出售

星相來申

香濟平

課吉凶定禍福……

特請西醫士梁重良

定於本月十九日開幕 紳商軍學各界 惠臨無任歡迎之至

學：南海名士研精醫學確有心得早歲畢業香港及金陵大學醫校歷任南京中西醫院醫士廣東軍醫局長醫界良才出類拔萃後任江北軍醫局長四川軍醫學堂監督等職 隨營兵局長醫界良才出類...

本號開設以來 ... 特請梁君駐所診病 每日上午九時至下午一時止在白克路成都路口門診 下午二時至四時在本藥房 下午五時出診 九(診列)門診一元 出診五元 加倍 貧病不計 中法藥房啟

朱信隆仲記香號告白

本號僧隆義記開設以來歷今百有餘年向以長次兩房合股爲業不幸胞兄今春逝世經董事任理店務於本年端節自願將長房股本推併與次房仲記執業各項賬目已經歸併清楚嗣後信隆仲記生意盈虧與長房無涉此外如有欠人人欠等項亦與仲記不涉恐未週知用特登報聲明

感謝 存濟局 濁生藥 海上名醫 獨推第一

治白濁血淋刺痛 真正當靈

余患淋濁者經續兩月受害無窮小便時莖管刺痛紅腫破爛苦不勝言延醫診治殊鮮效驗繼經友人指述六馬路朝陽萬年樓茶館斜對面存濟局周文卿先生丸丹一塗而成血淋危城日坐臥食不安○服水我友指述... 特此登報鳴謝以告同病 三馬路貿易公司紀才啟

先生包醫○即服濁丸每料大洋一元 止濁丸每料一元 立止其痛亦差 再服一元最靈 奇者服丸痛亦一立止 根久未復發足 九可推遲上第一 局秘製珠黃散 元珠黃下疳散 瘡魚口內消丸

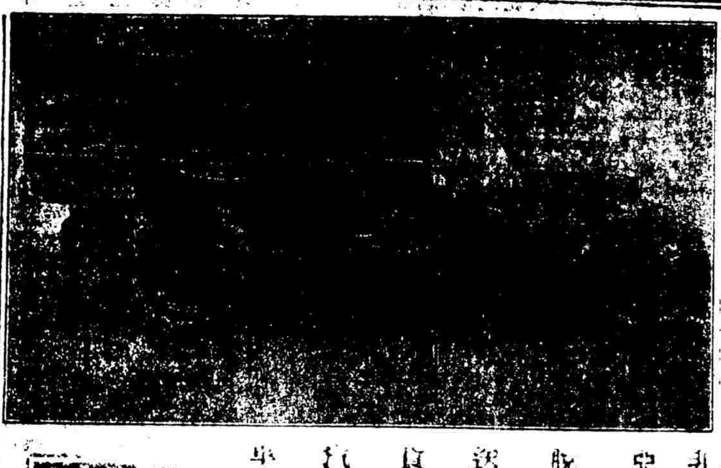

安住蚊煙香

蒙 伏見大宮殿下 嘉賞採用

本香能殺蚊蟲於無影嗡嗡蚊陣紛紛墜斃妙不可言夏夜納涼時居家必備之寶香也

經售 各藥房洋廣貨舖

登錄商標

大阪北區曾根崎新地 安住大藥房

FIAT 自半噸至七噸 實載之數

經理處 圓明園路一號 華勞大洋行

正蜂巢牌優等白蘭地酒

此酒爲法國阿特許喻脫名廠所製 止蜂巢牌（即蜜蜂牌）白蘭地酒風行各國已有一百餘年近來各國宴會非用此酒不足爲敬因此各國賽會屢得優等獎牌銷於新加坡香港等埠爲此應接不暇現在特設分銷於上海歸敝行獨家經理蓋此酒有祛除風邪和胃補血之功飲之滋養精神而得衛生有益此酒窖藏久遠性質和平而且氣味清香遠勝他酒此品專主醇正不尚虛靡所以裝璜樸實力求味澄倘爲不信即請○賜顧一嘗方信言之不謬也各處食物店及各番菜館均有經售此佈

總經理上海禪臣洋行謹啟

油布出售

本英上布貨美購

行國等雨甚賜買美啟

獨名黑布顏可最

家廠油等價者也時

經所布類廉請洋行

萬國儲蓄會

請諸君速得二千元之利益

本會開辦兩年承各界志士表示贊同踴躍入會現在已達千號之上故一經入會時時有可得二千元之希望現會務進行有如竿頭日上儲戶日多積欵日鉅將來餘息一項數必不貲又得與本會各半分派天下至便至速之利益莫過於此諸君疑吾言乎速來取閱會章便知非誣也

法大馬路六十九至七十一號 萬國儲蓄會啟

新增簡便儲蓄章程 頭標一百五十元

社會經濟至今日而艱難已極往往有貲成本會宗旨而力不能按月照章付欵諸多簡便之法者茲本會特徇衆請新增簡便儲蓄章程每月付欵一元而又得獎一百五十元之利益且付欵之期祗十二年六月爲止而仍可享十五年開標得獎之權其利益不更大乎備有細章總入取閱外埠函索亦即照寄

萬國儲蓄會又啟

京都天德堂 奚占一大醫士

治用花柳 重症 立保單 世無 二家 芳火

立保單

本堂主人奚占一在申多年從未登報自誇近見滬上醫藥林立真僞難分故再如今後致爲四方知言之不謬也局設東閶街

專治 白濁 血淋 魚口 陰戶 楊梅 或包好 ...

寄售丸藥 ... 透骨搜毒丸二元 立止白濁丸二元 珠黃下疳散二元 陰戶破爛丹二元 魚口便毒丹二元 敗毒十資膏四元 內消橫痃丸一元 楊梅化毒丸八元 十全金髮丸 以上各藥另外 函購方單如 郵費自給

永昌洋行

本廠今有新到量天測地平尺單雙千里鏡顯微鏡指南針寒暑表晴雨表風雨表驗濕圖各以鐵打儀齊細極 行器種及路儀器備載 航海書海盤量圖已不俱其餘價

賜顧諸君請至本行可也 英大馬路一號 永昌洋行謹白

敬啓者本行經理頭等麥頂羅司廠所造意大利維摩酒此酒名振全球各國皇公將相以及士紳宴客無不樂飲實爲此間養身衛生之貴品現在世道卑人心不古僞牌雜出一時眞假難別恐魚目混珠諸位紳商承辦頂高老牌維摩酒者請認明麥頂羅司廠所造是荷此佈 上海總經理嘉泰洋行 號便是江西路念五 605

注意 火災盜賊無虞矣

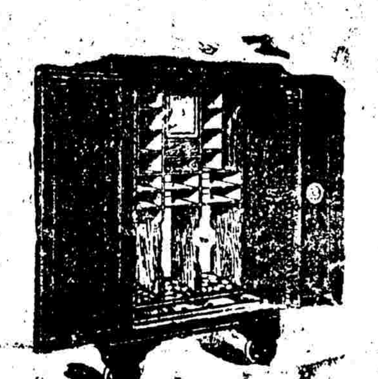

敝行由外洋運來之保險鋼箱式樣新奇工料堅固久已馳名中外爲各國所信用該保險箱分爲二種有用字常鑰匙開者用器匙者銀珠貴物及契據存單等儲內具則

雖火災盜賊均不能損毀賜顧者請至念二號敝行貨樓間察閱可也

老晋隆洋行啟

德國司多華汽車

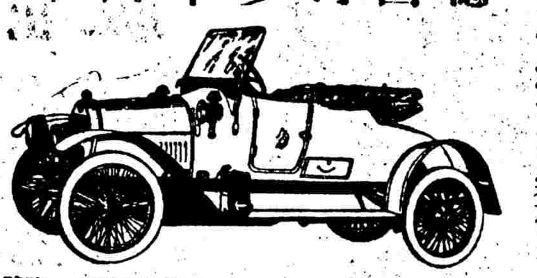

曾在亨白賽會 獎賞優等金牌

[illegible]

新到克倫便馬路牌戲片 均保最優等名角所唱

譚 李吉瑞 呂月樵 王又宸 貴俊卿 劉鴻聲 孫菊仙 汪笑儂 汪桂芬 小子和 七盞燈 吳彩元 元元紅 三麻子 張毓庭 金秀山 崔靈芝 王鳳卿 王克琴 余叔岩

麒麟童 白文奎 馬德成 鄭雙山 小小牛 小客串 德建堂 伍月華 小桂芬 范少山 林步青 陳文啓 四盞燈 順卿林 胡素卿 謝雲奎 于雨田 硯香 時慧寶 蓋叫天

敝行不惜巨資托人往京津等處得各名角所唱戲片本行代理多種惟有英文各舊紀錄更新此版英美洋行 ... 請至總經理 上海 ... 啟

中西大菜

開設七間樓 新衙門 ...

京都天寶齋 秘製三天包愈珍珠琥珀白濁丸

此丸一治白濁一治楊梅結毒一治下疳一治魚口便毒

白濁一症若不早治非但痛苦難堪且有變症初則小便刺痛繼而尿管溺不息尚須立時救治... 每瓶二元○外塗珠黃下疳散○每盒洋七角 總發行上海二馬路中市西鼎新里口

源大當內源源衣莊聲明

本莊出售各種衣服估衣 ... 賜顧者須知本莊仍在原處三馬路石路口

上海滙豐銀行及虹口分行告白

本行資本洋一千五百萬元 公積金洋一千五百萬元 ...

穗源號 經理 各種織襪機器

本號自備總廠源源造線各種纖毛機器 ...

即止牙痛藥水

神效疥瘡藥

婦人白帶丸

洋房特別減價召租

遺失棧單作廢

聲明作廢

遺失提單

好時洋行告白

遺失派司

盤棧聲明

潘明德醫生

遷移 上海北京路江西路口第十三號洋房內候診

孟河

專件

●警察官吏郵金給與條例

第一條　警察官吏之郵金分為左列三種(一)一次郵金(二)遺族郵金(三)終身郵金

第二條　警察官吏之郵金依左列三項之事實分別給與之(一)因公死亡(二)積勞病故(三)因公負傷

第三條　因公死亡之例如左　一鎮壓內亂緝拿盜匪偵探要案遇害死亡者　二因公差委忽罹水火等災或誤觸彈藥死亡者　三因公差委在洋海江河及各處危險地遇險死亡者　四人民械鬥車馬驚逸禁止阻遏受傷死亡者　五電線折斷攔護人民觸電死亡者　六橋坍牆圮攔護行人覆壓死亡者　七其他因公與前列之事實相類受傷死亡者

第四條　積勞病故之例如左　一因防驗時疫而傳染病故者　二因嚴寒盛暑因公勤致染病身故者　三警察官在職繼續滿十年以上巡官長警勤務繼續滿二十年以上辦理公務勤勞卓著染病身故者

第五條　因公負傷之例如左　一因公負傷已成殘廢者　二因公負傷未成殘廢者

第六條　警察官吏關於因公死亡者得按照附表第一號之規定分別給與一次郵金暨遺族郵金五年

第七條　警察官吏關於積勞病故者得按照附表第二號之規定分別給與一次郵金暨遺族郵金四年

第八條　警察官吏因公負傷已成殘廢者應給與終身郵金其年給金額為各該條附表分號規定金額二分之一其有雖經負傷未成殘廢者除酌給養傷費用外應給與一次郵金其金額為各該條附表所規定郵金二分之一俟傷愈時仍令任原職惟至傷愈後積經因病身故者毋庸給郵

第九條　遺族郵金之給與應比照各該條附表號規定金額二分之一按年給與之

第十條　遺族恤金之給與依左列之順序為標準　一死亡者之妻　二妻不在時其子　三妻子俱不在時其父母　四妻子父母俱不在時其祖父母　五妻子父母祖父母俱不在時其子之妻　六妻子父母祖父母及子之妻俱不在時其孫　七妻子父母祖父母子之妻及孫俱不在時其孫之妻

第十一條　終身恤金之給與自殘廢之年起至死亡之日止

第十二條　有受終身恤金之權利者若受刑事上處分為褫奪公權之宣告時即停止其給與俟復權時再賡續給與之

第十三條　關於本條例施行細則由內務部定之

第十四條　本條例自公布日施行

附表如左

階級	第一號(因公殞命一次恤金)	第二號(積勞病故一次恤金)
簡任警察官	八百元	四百元
薦任警察官	六百元	三百元
委任警察官	四百元	二百元
巡官	三百元	一百五十元
巡長	二百元	一百元
巡警	一百元	五十元

命令補錄

七月二日即舊曆閏五月初十日

大總統策令　廣西巡按使張鳴岐呈請將考試知事及格之陳贊舜任命為章議縣知事應照准此令

又令　陸軍總長段祺瑞呈核覆吉林巡按使請補防禦等缺應准以擬正之董蘭瑞崇善補防禦常有金喜補驍騎校此令

小說

◉新五才子　(版權所有不許轉載)

第三十二回　湊股份夥開夜花園　鬥權力打毀俱樂部

白衰道。我們隨便吃茶。不要拘禮。活虎應道。是。參謀近日籌畫軍情。順手否。白衰道。現在見過了兩三小戰。尚無大勝負。軍情到沒有棘手的事。不過我們的私事。到有點為難。活虎道。什麼私事。白衰微笑不言。溫深在旁。便趁勢插嘴。將設立新黃社一事。從頭至尾。告訴了活虎。活虎笑道。這也何難。我們不會再另立一個機關麼。現今天氣甚熱。依卑鎮的主見。趕速開設一個夜花園。推說營中燥熱。將校們操防太勤。人多氣雜。大有害於衛生。須闢一清曠地點。作一個游藝之所。好讓將校們納涼消遣。既可避暑。合於衛生。又可聚會研究戰術。都督何能干涉。白衰一聽。拍手道。妙呀妙呀。活虎又逼上一句。此事不宜遲。若讓買君。紫知道。先行設立。我們就不能舉行了。溫深道。誰人出面呢。活虎道。梁山附近地方。皆屬曹州所轄。自然由卑鎮出面。白衰道。基本金如何籌措。活虎道。大家公攤。作為股分。公司五元一股。凡營中有差缺者。各人須要認十股。馬上即可湊足股本。

立愈遺精　金剛百鍊丸

凡有遺精●必購鍊雲藥房○金剛百鍊丸○家藏秘傳奇方○咸稱天下無雙○如患夢遺滑精○徑服立時安康

精者人身之精華也精固則強精竭則亡關係何等鄭重世人凡患遺精者實因思慮過度相火妄動或交合之際忍精不洩或濕熱蘊結心腎不交以及少年誤犯手淫中年憂慮過勞致有精關不固夢遺滑精乃有種子之本豈任常洩而不早治以致腰酸腿軟耳鳴目暗百病叢生甚至神疲體倦及小便有精等症以及精薄精滑此丸連服四盒無不痊愈每盒一元每料四盒大洋三元○實有小效及不有效驗者服之實復發之洋患可以包治

壽限雖欲設法求治苦無對症方藥本藥房家藏經驗奇方係坐茅蓬老僧所傳名曰金剛百鍊丸無論有夢無夢三日奇功立見能使精關堅固諸恙咸瘳功能固精封髓活血健脾屢經試驗百無一失凡衛生者幸勿觀望致貽後悔也非敢自誇計其數鳴謝之函盈箱篋滿久已全國馳名口碑載道遺精治療之方當推金剛百鍊丸為天下第一良藥以期沉痾可除共登仁壽○元半料洋二元○另製第一靈驗遺精一貼膏功效同上每張七角膏丸並用功效益彰雖年深月久老症服丸二料可包永遠絕根以昭信實驗覺可退還

◉今因原處房屋翻造遷移三馬路大舞臺對面照常交易　上海鍊雲大藥房啟

Z 4491

購寶素珠者留意假冒

寶素珠係歸本公司一家發售以永不變色著名行銷五年已為購用者所共稱近聞外洋新到一種假珠光彩較寶素珠為呆木一時驟難分別晝錦里大馬路各店家多有寄售者光彩一用即退不久發黑作廢深恐與本公司寶素珠名譽有關特為登報聲明辨別之法祇須將珠浸熱水中數分時即行脫皮變色或用指爪就眼口上細刮即有珠粉墜下若本公司寶素珠則或浸或刮均毫無損傷也此佈　再本公司開市之時即登報佈告各界防以寶素珠作眞珠充售迄今已歷五年[illegible]

處分受恐者尚頗不少聞湖南長沙等處尚有以寶素珠為眞珠者特再登報廣告深望各界留意本公司售出寶素珠則光彩如常[illegible]包手上蓋印章載明寶素珠字樣欲購者請向總公司上海英大馬路各分售處[illegible]

總公司上海英大馬路[illegible]　北京前門外李鐵拐斜街　蕪湖長街三聖坊口丹鳳銀樓　杭州清河坊萬寶齋○甯波東渡門內方紫金銀樓

明華公司謹啟

Z 3902

敬謝　辟香盧壯陽竟同全升神

外埠來信須寫明上海盆湯弄甯波路第一百十五號五開間門面辦香盧醫雲氏發行所不誤如寄民局先由郵局來信

[illegible]先天不足後天失調[illegible]

電氣風扇

天氣炎熱空氣最易混濁於衛生有礙故無論店舖寫字房戲園館及住宅等處均宜使空氣流通清潔以用電氣風扇為最妙○本[illegible]

久年積毒一掃而空

病愈鳴謝

[illegible]

浙江　山東　安徽　江西　江蘇省國稅廳籌備處　公署　諄勸商民依法貼用印花稅票以享保護權利廣告

[illegible]

君若知散拿吐瑾有使人發生新力之奇效則必急欲服之刻不待緩

腦筋軟弱與腦系各病其最普通之原因為操勞過度夜不安睡憂鬱哀傷以及各種逾量過分之事諸君如有以下現象即如日覺疲乏性情易怒憂鬱無聊身體衰弱胃口失調積食不化夜不成眠無故作嘔腦弱頭痛等症　則諸君必患

腦系之病無疑　當立刻服食環球著名補藥散拿

吐瑾散拿吐瑾為乳質與燐素配合而成二者乃人生最緊要之質料此藥配製適宜最易消化最易為身體各部所吸受

此藥能使腦系全部得有精力能使身體強壯康健

君若知散拿吐瑾有使人發生新力之奇效則必急欲服之刻不待緩　全世界有千萬醫生皆用散拿吐瑾醫治病人因彼等深信其為最可靠之補藥蓋屢試屢驗成效卓著也　但就歐羅巴一洲而論已有一萬九千著名醫士致函本行證明其有滋養身體之靈效能使身體復原享全普之幸福以下証書係貴國人專函致謝閱者可知此藥之功

效散拿吐瑾給兒童服食以來欣見精神煥發氣體充華弱者以強病者以愈始信仿單所言之非虛該藥神效無匹家居旅行得此藥以防患於未然可永免疾病之危險貴行發明此種聖劑以濟世而壽人信乎功不在禹下也　丁松仙

此藥每包均有左圖為記

散拿吐瑾延年益壽粉

[illegible]不作欺人之語也 右美[illegible]貴藥室代登各報以鳴心感並請番香爐藥室道安 寧波駱駝橋盧其忠啟

崇治

●中暑傷寒 ●霍亂吐瀉 ●頭痛目眩 ●猝中昏倒 ●胃脘攻痛 ●瘴痞溜飲 ●肢體不舒

滋補斷癮
終日無勞

一服**仁丹**奇效神速
神心暢透愉樂無限

常服**仁丹**靈効感應
祛疾防疫保壽無疆

夫**仁丹**之偉效所全球之人咸知悉不庸贅請惜身愛生之士須常購服**仁丹**片刻勿懈爲要

一日之懈
是百日之悔

▲務祈留意

本舖常售**仁丹**均裝一定之藥包嚴施封緘並不許變更絕無裝瓶或包裝紙片等懇請賜顧人士須先認明此等以免奸商之詐僞矣

價目

▲試服包……日金五錢
▲小包……仝拾錢
▲中包（添呈洋銀藥盒）廿五錢
▲大包（添呈裝錢藥盒）五十錢
各藥房均行寄售祈就近購取

注意——仁丹絕無粒數零售等事倘將紅丸藥包用仿單或裝入瓶內或洋鐵盒稱仁丹者無論何人必定僞藥賜顧諸君務祈認明該包袋封紙庶不受欺

仁丹總經理上海河南路東亞公司

南京華洋旅館

屋宇寬敞舖設精良夏用電扇冬用煖管飲食潔淨與衆不同房金自五角起至一元止兼售中西大菜開設督府西街大行宮 乙483

海天春番菜館開張廣告

深注意可稱華實兼美表裏無差今定舊曆五月十六日開張屆時務請各界紳商仕女光顧是幸

自海上通商以來番館盛行歲多一歲然欲求其盡善盡美者卒鮮本主人有鑒于此特假四馬路石路口新造洋房組織斯館還聘香港名廚改良烹飪各式齊全兼辦中西名酒細點異常精潔價目格外克已且房間高爽均能開通空氣可容四百餘人凡遇結婚開會尤爲適宜隨時督率侍者侍奉週到斷無慢客之弊現當夏令首重衛生本主人尤倘先定座望請派人知照本賬房可也 本館主人謹啟 乙4701

源昌成珠號專收精圓珍珠

本號向在上海三馬路東壽錦里對門朝北石庫門內發兌珍珠寶石一應俱全專收上等精圓珍珠物質精美價值不論如若成交即兌現銀不扣佣金特此佈告 乙4781

交通銀行廣告

本銀行資本庫平足銀一千萬兩開辦多年信用昭著專辦銀行一切交易各項存欵無論定期活期一律收儲承辦電匯信匯押票欵押匯無不簡捷公道素承各界推許現正籌畫推廣國內外分行爲客商謀種種利便之法以助交通事業之進行尚祈惠顧是禱

總行 北京

分行 東三省 奉天 吉林 營口 長春 張家口 錦州 蓋平 遼陽 鐵嶺 新民屯 哈爾濱

直隸省 北京 天津 順德 北通州 張家口 唐山 保定 豐鎮 海甸

山東省 濟南 濟寧 德州 烟台

山西省 石家莊 大同 陽高

河南省 開封 彰德 焦作 鄭州 周家口 信陽 洛陽 漯河 道口

江蘇省 上海 揚州 無錫 徐州 浦口 鎮江

湖南省 長沙 湖北省 漢口 江西省 九江 海外 香港 星加坡 乙4640

上海美界老靶子路西第四百六十一號門牌 衛靈堂特聘 女西醫贈醫贈藥

特聘廣州法國韜美高等醫學堂畢業朱彤章女西醫生在本堂逢禮拜二四六上午由九點至十點贈醫男女大小內外全科連藥施贈不受分文祇收號金一角逾期珍金一律照收〇每日上午在本堂門診一元號金一角〇出診三元號金伍角車資在內早夜遠路雙倍接生常產十五元異產另議者減贈〇本堂另有精製靈驗良藥以備遠路不便來診者對症買用各藥治症用法另列仿單

白濁熊膽膏每盒四角〇花柳無憂水每瓶三角〇琥珀外科膏每盒一角〇珠珀下疳散每瓶二角

光明眼藥水每瓶一角〇萬應止咳糖每瓶二角〇肥兒疳積散每瓶一角〇風濕骨痛油每瓶二角

瀉火損傷膏每盒一角〇即截暖冷丸每瓶二角〇還魂止痛散每瓶二角〇衛靈健體丹每瓶三角

二

燕醫生解血毒藥

燕醫生解血毒藥靈驗無匹功效如神崇治瘰癧骨節腫潰瘡癰疽瘤等症并能驅盡人身穢血無有過於是藥者凡氣血兩虧皆因穢血充滿之故試服數日其效立見此藥於地球上已有數百萬人服愈

京都天寶齋婦科種子仙丹服後受胎極速不信者有法可試索未生蛋之雞飼以此丹半月後蛋自生矣虛言欺人罪我惟天

婦科降生丹

孕服此必產雙胎眞婦科聖藥種子仙丹也每料一斤價洋八元半料四元起碼二元

子術慶丸專治男子陽萎精衰服後即奏奇功雙料每兩洋二元單料每兩一元外埠函購郵政局最安

上海二馬路中市西鼎新里石庫門內 乙4934

麦退而
三星白蘭地酒

須認明英文庶免他悞也

J.&F. MARTELL

謹啟者本行創設上洋英大馬路四十二號門牌業已數十餘載經理泰西各種洋酒向蒙中外紳商學界所信毋庸聲述兼經理法國頭等名廠麥退而三星白蘭地酒係法國最著名之廠所造該廠開設已二百數十餘年專選超等藥料聘請高級技師精製而成然發行以來屢蒙中外士紳交相贊美況此麥退而三星白蘭地酒性極和平常飲身體強壯能可避暑疫一切與衛生大有裨益非筆能盡試之當信所言非謬也如荷 諸君如蒙賜顧者請向本埠及外埠各通商碼頭或各京貨號均有代售或親臨本行無不格外克已此佈 總經理源和洋行啟 甲4081

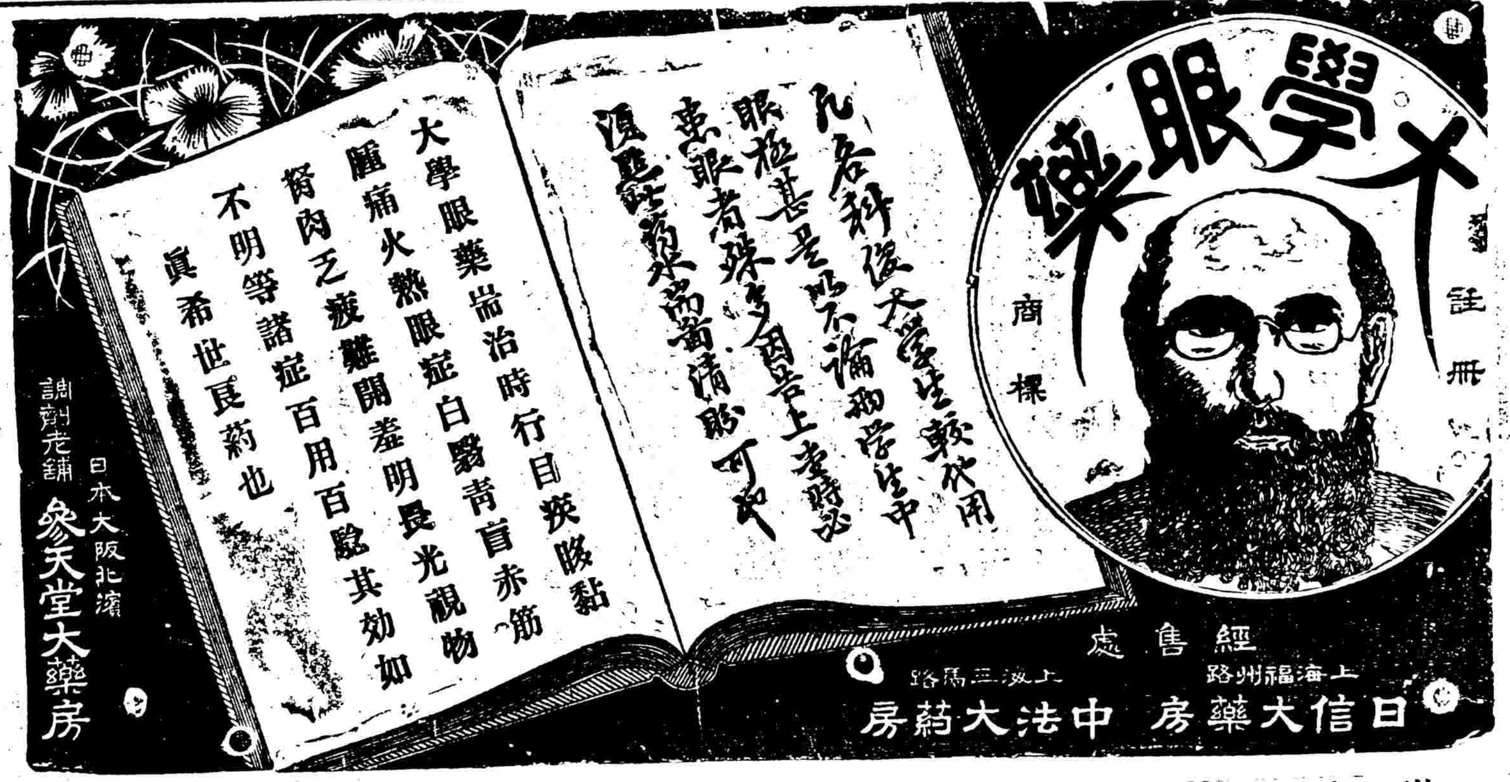

上海 中英大藥房 唐醫生製

四時清快片

家用最良 旅行必備

感冒受寒 頭痛中暑
傷食染毒 心腹絞痛
吐瀉兼作 水瀉不休
胸膈脹悶 口苦牙疼
各種痧氣 毒蟲叮咬

(價目) 每盒洋二角 小包洋五分 外埠分號均有發售 乙3798

轉聾爲聰

僕身在中年氣體充實耳聰目明全無衰象去秋偶病傷寒醫治無法延轉日深施至二月始瘳而元氣大虧兩耳聾閉聲息全無家人喝聲呼叫纔得領悟一二開方煎服百無一效報上所登治聾丸藥共有數家依此購服亦乏無影響竊慮若不去此病根則中年以往之歲月徒有形表終爲廢人常悶悶不樂後見上海河南路彭壽堂耳聾仿單云雖十年之老聾尚可還聽遂堅心購一服以試其異法即愈之功用何如因先買雙料一盒依法吞服藥盡來竅閒洞然正適一無阻礙則對面交談不比曩時之附耳不聞也惟須先爲注意凝神靜聽萬無一失若無端相涉雖詞甚明期亦祇如耳邊一陣風耳不敢間斷即而貴室續買雙料耳聾丸一大盒依前按服略加一分量退居靜室使耳根清靜以固其聲距服方半盒而窗外偶語之聲亦聽悉矣最奇者新來兩女使談竊房中衣服隔壁商酌予危坐室中聽得仔仔細細告諸家人一詢而全體明白自此以後復我原聽不作聾之阿家翁矣感謝仙藥用誌蕪函四明陳日升愈聾謹啟 乙2960

注意聲明 景[illegible] 上海虹口

本廠冀塞漏卮起見研悉心●自造各種汗衫十有餘載早蒙各界同聲稱許近有某國仿造本[illegible]

敝[illegible] 桂地●椒地●錦地 [illegible]

分局 天津 漢口

上海分銷批發處 英大馬路恒昌 [illegible]

南洋 [illegible] 及

謀得利洋行

上海英大馬路東首第三號洋房後進樓上批發

新到頭等

福州 儒林 一等 名曲 各樣 戲片
廈門 御前 清曲 各樣 張片 全備

全球一等好貨

如蒙賜顧本送給圖戲片目錄一本不取分文

軍營全隊樂器 京調二簧西皮梆子小曲俱全 水師馬步鼓號

各國風琴洋琴 廣東汕頭外國日本軍樂戲片 大小唱戲機器

上等學堂腳踏風琴大減價每只計洋十二元五角 甲1838

瓦筒花磚

啟者敝局自發礦以來所出各項煤質及諸號火磚其價廉物美早蒙各界贊許毋待贅述茲又爲推廣營業起見特採堅純磚土燒成瓦筒花磚其質之堅式之巧花樣之特別顏色之鮮明洵可稱爲獨步無論舖地砌桌及施之一切建築靡不適宜而且貨佳價廉倘蒙賜顧請駕至仁記路一號敝局樣子房觀購方知言之不謬也

上海開灤礦務局啟

啟者本洋行米雪林橡皮輪之價值大減陂之市上所售他種橡皮輪價爲廉誠可稱爲價廉物美之貨本洋行幷有車輪輪軸綠色蓬布以及一切車上應用物件出售有欲購者祈駕臨上海四川路一百二十八號A協程車洋行可也

龍涎香 戒烟丸

內用補藥公膏爲君

此丸刻已到大小千餘瓶大瓶六角中瓶三角以除癮吊廣州公烟爲君配調除頑痰培補精神衛生爲元開胃補血除寒等藥食丸小而力大食丸後如足合烟之精神易減易戒且初開烟反厭而面引不生壯戒則開胃牛戒則豈肥有盡除枯槁轉弱爲強倘虛言原銀照章廣東同文堂由上海五馬路寶善街竹生居批發 乙4614

彭壽堂藥房始創最靈驗

清濁第一靈藥

此丸乃本堂獨秘奇方合天下白濁各藥斷無如此功效神速無論新久五淋紅白二濁痛而且腫及醫藥罔效之症一服此丸立刻小便暢通消腫除痛去淋止濁極至三日濁可全愈眞有萬試萬靈又速又妥之妙眞仙丹也每瓶一元雙料二元先試小瓶亦可五角 上海河南路彭壽堂 乙4946

光耀愛来甸汽燈

諸君如欲店中光明者幸失此時機如蒙惠顧請與本行直接本行可保諸君事事妥適也在中國貨存極多價允克己如欲採辦者請駕臨本行樣子間參觀或函索新圖樣部當即照寄本行承攬所有各種汽燈機器全副材料愛來廷汽燈無論何種火油均可燃點而用亞細亞火油公司之十字牌亦可

上海漢口路三號光耀洋行披露 (五)

滙康空汽橡皮車輪公司廣告 乙1946

開設大馬路浙江路口樓外樓右邊便是電話四八零二

本公司總經理德國紅馬牌空氣鋼絲橡皮車輪專售紅馬牌人力車輪內外橡皮圖堅固耐用本公司精製各種特別新樣三號頭包車及貨

包車高等材料均可包用並可包退包換過有出口一律免稅車上所用零件無不俱備其價比衆克已如蒙賜顧諸君請試方知言之不謬也

殺蚊條又到

殺蚊不留一只

此藥一經點着放於除虫器內即有烟氣透佈滿室隨將門窗透風之處暫時關閉約歷十分鐘能將室內蚊蟲盡數殺死無一能透藥氣淸香閉之有益價目大號除蟲器一只藥一包共一元小號除蟲器一只藥二包共一元郵寄加兩角頂上淸香除蟲香味每元五罐 丙2767 上海北四川路仁智里十三弄括打藥房啟

哈味爲司格酒

洋酒之種類不一名目繁多求其有益於衛生者其惟哈味爲司格乎此酒乃英國名廠所製行銷全球已歷一百四十餘年紳商士賈肆筵設席無不喜飲此酒以其能曾長腦力補助精神洵屬最高之飲品無上之佳釀也此項爲司格酒中國行獨家經理前已登報聲明凡有政商軍學各界賜顧如荷批請至本行接洽本埠各大洋酒食物店均有寄售就近購飲亦可此佈總經理批發所上海英大馬路東首泰興洋行啓 乙4773

眞正五十年七星紅十字牌

白蘭地酒

此酒爲法國愛西華名廠所製其七星紅十字牌五十年眞陳之名早經卓著於海外蓋有滋補提神之功救急祛風消食之妙性質和平滋味純正誠居家旅行人人必備之聖酒保安活血之良品也本藥房首次運華之酒早經售盡二次之貨剩已到申貨存無多皆希速購定價每瓶二元五角每打二十五元 上海三馬路中法大藥房啟 甲1858

中國新明明眼鏡公司開

精製獨一無二最新發明吒力克光鏡片

本公司開幕前旬日而備承〇〇介紹即泰西人士亦稱我爲中國空前絕後之完全眼鏡製造廠本公司既受此獎譽益不敢不努力進競以期盡善盡美爲我華商爭光爲吒力克鏡片之製造非於光學及生理學研究有素者決不能製之合度本公司同人光學及生理之專門在製造吒力克鏡片一道自無待言至于吒力克之功用誠爲目光上最完美之保護品茲舉本公司吒力克鏡片之効用約述如左(一)該鏡片四圍中心光線一律且係按照各人目光而製成灣形者故能使戴用此眼鏡者目光四射不勞迴旋自可凝視與僅能看見一面之平片大不相同(二)鏡片色佳眼瞻而睫毛毫無觸抵(三)倘遇塵沙飛揚戴此鏡片能免侵犯(四)該鏡片質地清澈而且堅厚爍爍生光故用此鏡片者每增豐采(五)該鏡片係光學專家所製就故雖向日視物亦無瞑眩之虞其他優點頗多更僕難數本公司實事求是不尙虛飾敬告海內宏達盍試購用此佈

上海英大馬路巡捕房斜對面 電話四千四百〇三 協理俞星作 金巖生 敬啟

百代公司

新片已到○注意准閏五月念三起發售

譚鑫培 烏盆計 又二段 捉放曹 又二段
劉鴻聲 空城計 又二段 御碑亭 又二段
呂月樵

汪笑儂等所唱新片刻已到滬准于閏五月念三起發售特此佈告

上海新開 義泰土棧擇於閏五月初七日開張格外放盤

開設英界東棋盤街常潔遠益湯弄親自剔選頂尖大小洋藥零躉批發倘蒙貴客惠顧認明牌號須免致誤 本主人謹白 丙9729

上等枋楠壽板出售

其材料選淨貨美價宜如合意者請至小西門外王家厍路金庭會館帳房領看面議可也 乙4645

戒斷鴉片廣告

(夏新公司諸君大鑒)鄙人少年多病始食洋烟屈指十四寒暑矣上年屢被調查員所驟不得已(避暑來申)當由敝友介紹至戒烟醫院居住十日而出仍服白藥不能稍間後因家母病重待奉(頗覺疲困)不得已仍舊吸烟[illegible]見〇貴公司雪垢丹之功效姑購試服覺與鄙人體病相合非常[illegible]飯食大增[illegible]之後大便黑[illegible]〇貴公司[illegible]已斷

國貨 減價廿意

一厰

鳳三千三百三十五號

以上各種出品歷年精益求精請試驗堅固耐久與外貨相去天壤是以銷流愈廣寰球歡迎是蒙熱誠同胞提倡所致今庚復加擴充各貨定價

一律減降

辦爲李花式繁多另備價目表 乙2823

公司 內 內

法大馬路 興華 法大馬路 源祥

有批發

楊梅上市

上海花繁柳密偶一不慎易染梅毒一經失足貽害終身較諸傳染病尤爲險危際此霉蒸天氣又爲梅毒發現之劇烈時代惜市肆所售毒門各藥皆不能收美滿之效果其故因重用輕升倒提不問血之清不清毒之解不解但圖速效罔顧後患隨醫隨愈既愈復發望其斷根甚難本藥房發行之清血解毒海波藥止本清源用除積毒與普通所售下焦藥迥不相同無論新舊毒症及久年皮膚症一服立見功效久服即能斷根凡患是毒者幸勿輕視○每瓶二元○上海五洲大藥房啓 甲1738

亨茂汽車公司廣告

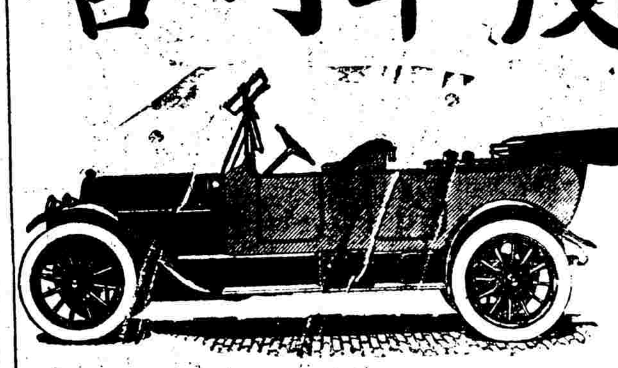

本行新由歐洲運到斯土特培克式美麗之汽車十部每部可坐客六七位該車乃用電氣開本甚爲靈便每點鐘取租費洋五元欲租者請至跑馬場對面靜安寺路四十號本行新汽車處選用可也

電話二六八六號 乙4810

進時勢之英雄

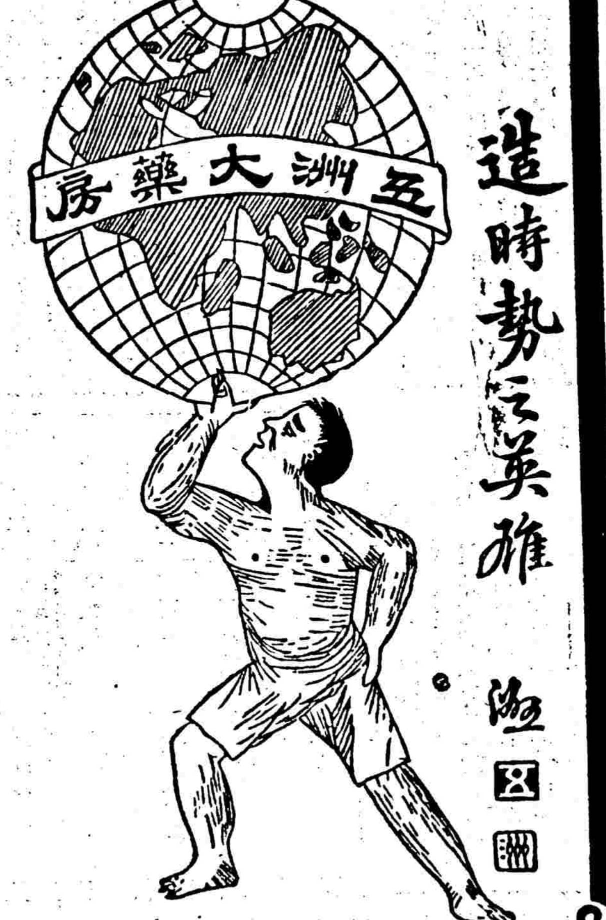

造時勢之英雄與時勢所造之英雄要必先有強健之體魄尚武之精神而後能進世界於共和振國家之積弱則敝藥房之人造自來血尚矣蓋惟血足則身強身強則力壯旋轉寰球豈異人任強種在此強國亦在此然則人造自來血即謂之自來血造人也可時勢造英雄即謂之自來血造英雄亦無不可

自來血總發行所上海五洲大藥房謹啓

價值 大瓶每瓶二元正 每打二十元 小瓶每瓶一元二角 每打十二元

小行常有工字鐵現貨承蒙賜顧請駕江西路十八號捷成洋行接洽可也

水流鐵

電話八百四十六號 甲1839

全昌

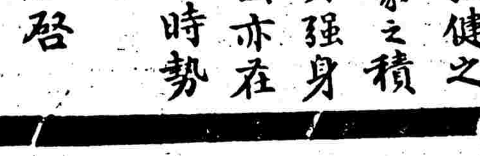

中國自製 眞金托力克 無邊眼鏡

本行開張以來已歷二十餘年專售金鋼鑽眞珠寶石自造各種金銀首飾眼鏡應市改良時對副新再者眼鏡一道人生日用要品故特專心研究悉得其中情弊今又新紫明軟柔離鼻眼鏡則無鈎耳損痛壓鼻生痕故豪各界歡迎推爲第一象裝配托力克片目光四顧自由一無歪斜觸碾眼毛等情托力克鏡片及各色格致晶片均經化學醫士者驗有盒目力並編累間電光驗目固不論斜歡直等光均可照配又有光線表較正度數絲毫無差且價目公道所製金銀絲眼鏡首飾管開本金足乘無就偷有用僱原金仍可兒檢劃一不二老少無欺上海跑馬廳二馬路西口電話一七○四分設蘇州國門外馬路 甲1816

高德洋行

上海英大馬路三十六號便是 甲1803

創製叱力克化學灣形鏡片

藝者華人於眼鏡一道頗鈔研究自敵行張慕以來近覩老花牢明豪味等光使之復原光者不勝枚舉矣以後漏上步敵行之後壓者一而再矣邇來覺有未諸光學茲其利而立職於報紙上豈詞揚言有名無實無用寶許深得其中三味者自能明其價鼎也故凡藉君欲配正維合目之光而斁最僉等華美之眼鏡者精惠處一試方嘗之不應也知醫學博士

費雷德敬啟

羊城水火保險有限公司開辦廣告

董事 林設 李煜堂 鄧仲澤 伍學煜 李世桓 歐彬 伍耀廷 伍于簪 趙頌德 余彬臣 雷蔭蓀 馬應彪 麥禮廷

本公司營業特分設水火險事宜上海分局設在江西路五福里一百號門牌專保中外南北市廠棧屋產生財貨物一切水火險倘遇不測賠償格外迅速如蒙賜顧請駕臨接洽可也 乙4768

總司理 伍羅雲 司庫 雷蔭蓀

上海分局司理羅焯雲披露

橫濱正金銀行廣告

敬啟者本行收足資本銀四千八百萬元公債銀洋一千八百九十萬元本行設橫濱分行設在英京倫敦法國巴黎義國紐約舊金山爪哇東京大阪神戶長崎以及中國上海漢口北京天津大連灣旅順牛莊遼陽奉天鐵嶺長春哈爾濱香港孟買等名都大埠均有交通專辦銀行一切交易因不竭誠接應官紳商稱道如存款一年期六個月期三個月定期逐日往來等息均列其餘押匯等欵格外克已如蒙賜顧請至本行面議可也 乙7601

上海江西路念五號

嘉泰洋行

啓者本行所售各種洋酒均經妥爲揀選甚爲純淨香味適口早爲世界各國賞鑒家所贊許華人惠顧諸君如有所詢問或駕臨或函詢皆由本行售貨經理員親自招待幷答復一切

嘉泰洋行謹啟 甲1892

天下最著名之爲司格酒

黑白牌爲司格酒爲各酒中最最佳之酒故人人愛而購之飲之泰西各國遇有讌會等事皆用此酒英國君主及官紳等皆喜飲之倘席間無黑白牌爲司格酒即不得稱爲上等之酒席誠美酒也

總經理上海瑞記洋行

發行所江西路二十五號嘉泰洋行 丙2785

Pomade Vaseline

欲使頭髮光潤幷助其生長除藍印保美牌之生髮膏外殆無別物蓋藍印保美牌之生髮香膏最著名最清潔合用之化妝品其中毫無傷害肌膚之物質且歷久不變更能健髮而使之美觀貴客賜顧請認明有且士寶字號之藍印保美牌生髮香膏以杜假冒此膏有小匣及玻璃樽兩種

且士寶公司上海總經理美豐洋行批發所請向英大馬路昇和祥號 甲1808

明晶眼科醫院

啟者本醫生在滬設立明晶十八載有餘廣備最時款眼鏡如架眞金夾金銀質爲黑網之眼架皆全且均專利者洗磨鏡片藥器

售價極廉每副元起有光者請至本行代取至南京路抛球場五百眼科醫生洽接可也千二百五十一號總理

[illegible]

中國人注意

如裝用煤氣圈祇需數秒鐘之時間即可得熱水

有欲裝用此種煤氣圈者可向南京路二十九號上海自來火公司代爲裝設樣子間不取費

上海石路六馬路口永和祥洋廣貨號

經理 德軒氏章製

消痰半夏餅

此藥專治新久咳嗽老幼男女乾咳 [illegible]

總發行所 上海德洋貨號 經理處 上海石路六馬路口永和祥洋廣貨號啟 乙4638

神州醫院 送診

本院請馬孟河陳永年及士山蘇女醫生 [illegible] 乙5354